SuperStream

Partner Conference 2020

25th Anniversary

©2020 SuperStream Inc. All rights reserved.

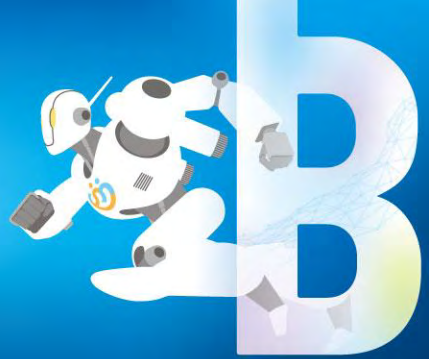

AGENDA

SuperStream

Partner Conference 2020

01 ご挨拶 および 事業戦略について

代表取締役社長　角田 聡志

02 各部門長より皆様へお伝えしたいこと

- 1. 2019年度営業活動のご報告と2020年度施策について

  営業本部　東日本営業部　部長　酒井 祐二

- 2. 2020年度マーケティング施策（プロモーション、SSUG）

  企画開発本部　マーケティング部　部長　瀧 頼子

- 3. パートナー技術者育成に向けた取り組み

  営業本部　コンサルティング部　部長　山田 英樹

- 4. サポートより皆様へご案内

  企画開発本部　カスタマーサポート部　部長　田口 倫子

03 SuperStreamのロードマップと新製品のご紹介

取締役　企画開発本部長　山田 誠

企画開発本部　プロダクト開発部　部長　小野 武彦

04 SuperStream Partner Award 2020

©2020 SuperStream Inc. All rights reserved.

SuperStream
Partner Conference 2020

03
SuperStreamのロードマップと新製品のご紹介

スーパーストリーム株式会社
取締役　企画開発本部長
山田　誠

©2020 SuperStream Inc. All rights reserved.

SuperStream
Partner Conference 2020

01
はじめに

～コロナウイルスの影響で改めて考えたこと～

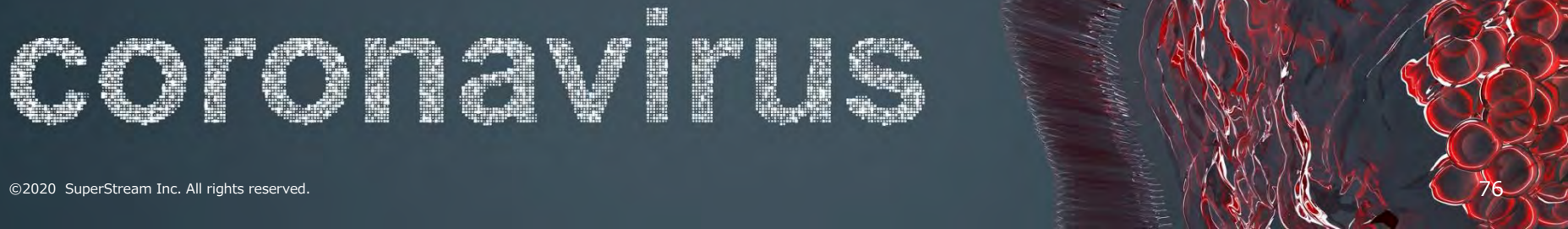

©2020 SuperStream Inc. All rights reserved.

コロナウイルスで考えたこと

“新型コロナウイルス“の世界中の影響は計り知れない

一方で今回改めて学び、考えたことも大きい

未来の経理/人事の働き方とは？ 合理化・生産性とは？

まだまだスーパーストリームの社会貢献は道半ば

©2020 SuperStream Inc. All rights reserved.

コロナ期間中、日本中の経理・人事が会社へ

決算業務や給与業務に直撃、会社に向かう経理・人事担当者たち

お客様を救う手段は私たちになかったのか？

©2020 SuperStream Inc. All rights reserved.

コロナ期間で痛感したこと

～今こそ経理・人事の働き方の変革の機会～

SuperStream Partner Conference 2020

紙の撤廃（ペーパーレス）

- 社内／社外の紙の撲滅
- 電子証憑（領収書、請求書/検収書）
- スキャナ保存法への対応を推進

クラウドの拡大

- 経理・人事の働き場所を選ばない
- テレワーク前提の働き方
- 固定費（家賃/光熱費）の削減

AI・RPAの推進

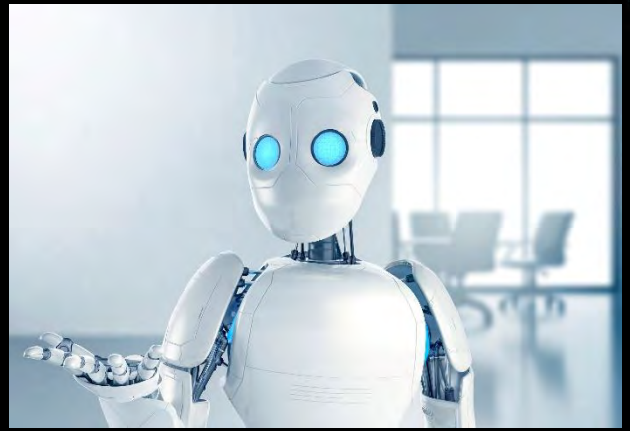

- ヒトとAI/Robotの業務分担
- AI/Robotへ定型業務を任せる
- 月次プロセスの見直しと早期化（労働生産性の向上）

©2020 SuperStream Inc. All rights reserved.

SuperStream
Partner Conference 2020

02

SuperStreamとアライアンス

～パートナー様と共にアフターコロナを乗り越える～

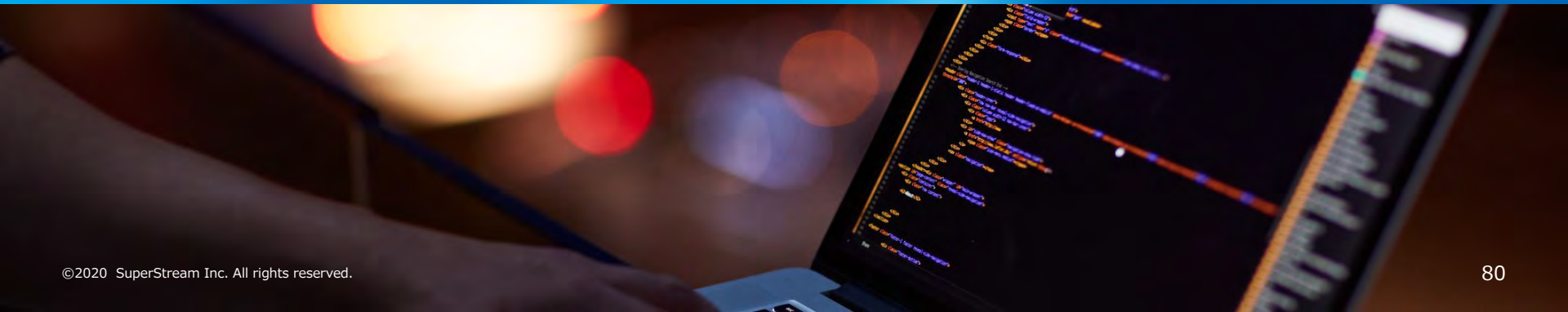

©2020 SuperStream Inc. All rights reserved.

SuperStream Product Line-Up

SuperStream Partner Conference 2020

BI

GM / GM Mobile /Report /GEO
グループ経営管理（BI）/ Mobile/ Reportオプション /GEOオプション

Traffic
駅すぱあと

ERP (FI/HCM)

GL 財務会計 管理会計
AP 支払管理 経費精算/Mobile
AR 債権管理
PN 手形管理
ER 電子債権・債務
HR 人事管理
PR 給与管理
Manual iTutor
FA 固定資産管理
LM リース資産管理
CP 建設仮勘定
factoring ファクタリング
EV 証憑管理/e文書
RE
fieldHR 人事諸届・照会
Log Log Manager

ペーパーレス を実現

Interface

Connect / Cloud Connector / SuperInterface
システム連携ツール（EAI） / クラウド接続オプション / SuperInterface

Backup Backup Manager

AI Robotics

Office Robot・AI-OCR
オフィスロボット（経理・人事）

ペーパーレス・クラウド・AI/RPA

充実した20以上の会計・人事システム

©2020 SuperStream Inc. All rights reserved.

アフターコロナ注力製品

SuperStream-NX証票管理オプション

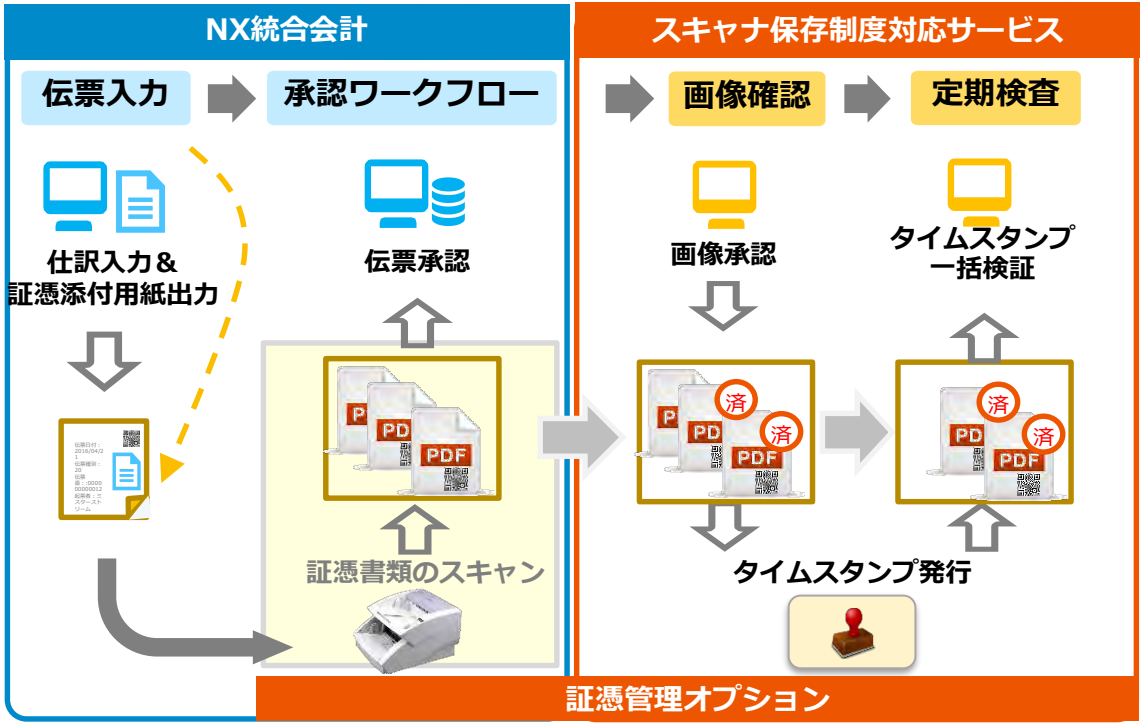

スキャナ保存制度の要件に対応

- 2016年度にスキャナ保存制度が改定
- 伝票と紐づけた証憑を電子データで管理
- 画像確認が終了したスキャン保存証憑はタイムスタンプを自動付与、一括検証
- 証憑の差替えた場合はデータを世代管理
- 2020年2月28日、JIIMA認証取得
  電子帳簿ソフト法的要件認証
  （認証番号101000-00）

今こそ「紙の撤廃」を浸透させる絶好の機会

©2020 SuperStream Inc. All rights reserved.

SuperStream Applications Family（SAF）

SuperStream Partner Conference 2020

連結会計アプリケーション

BTrex　eCA-DRIVER　STRAVIS　DivaSystem　BizForecast

生産管理アプリケーション

mcframe　R-PiCS

運用管理ツールアプリケーション

Interstage Service Integrator　NISMAIL

販売管理アプリケーション

ZAC　MAYES　Infini One　販売支援　WorkVision® 販売管理

電子帳票アプリケーション

DataDelivery　Paples　GX　Fleekform　Pandora Climber　FiBridge II　Report Viewer　ReportFiling　活文 KATSUBUN

フロントオフィス/ワークフロー

flowlites　NCIWF　WiMS　Keihi　POWER EGG 3.0　AgileWorks　楽楽精算　Traveler's WAN　Web Performer Wf　MAJOR FLOW KEIHI　Create! Webフロー

人事/給与アプリケーション

i-Compass　SmartCompany　e給与明細　Web給金帳 vs　e-TAX法定調書　WiMS/SaaS　勤労の神子　Pay-Look　達人　Touch On Time　TimePro-NX　給与明細Web閲覧クラウドサービス OLIVE365　勤次郎　Navisia 労務管理　TMQ　TeamSpirit　らくらくStudy SSKC　勤太くん

特定業種/業界向けアプリケーション

Kj-1　SuperHospital　TRADING　ActualPRO II　WorksPro WP　SI Object Browser PM

特定業務アプリケーション

PROCURE SUITE　Convi.BASE　AssetmentNeo　BzPLAN哲　BoB 請求書　BoB 受発注　ACTIONARISE　Visualization　e-TAX償却資産　物品管理システム　Adaptive Insights　trans Fax　tisconnect　WiMS APPLY　Navio　達人　@TOVAS　Victory-ONE　ASP1000R　eConsoliTax

その他アクセサリ

圧着シーラー IS-200i　TonerSaver 4　Postmate 6 Postmate 5M/5MX　EVE FA　xoBlos　日本法令　EDI-Master　ClusterReplica　テジピタ!　発行くん for SuperStream-NX　Web Performer　Powerful テっちゃん

アライアンスパートナーの皆様とともにビジネスを活性化

©2020 SuperStream Inc. All rights reserved.

インフォマート社 BtoBプラットフォーム請求書

SuperStream Partner Conference 2020

企業間の請求書のやり取りをペーパーレスに

BtoBプラットフォーム請求書(インフォマート社)との連携により、請求書の受取、発行業務を効率化、
ペーパレスによる印刷代、郵送代、人件費などの発送コストの削減と、請求書保管、管理業務負荷を軽減

請求書発行、受取を電子データ化により、経理のテレワーク促進

©2020 SuperStream Inc. All rights reserved.

SuperStream-NX FP(Foreign Payment)オプション

Navio外貨建債権債務Light版の支払機能を仕入提供

※価格や機能内容、リリース時期などの詳細は
2020年8月版の製品説明会でご説明します

NXの外貨債務計上データを外貨送金予定データとして受け取り、相手先の送金口座への送金処理を可能にします。
外貨送金予定データに対して、当座預金、外貨預金、予約指定からの送金指定処理を行い、承認後に
送金データを作成、送金後の仕訳作成では為替差損益も含めてSuperStream-NXへ戻します

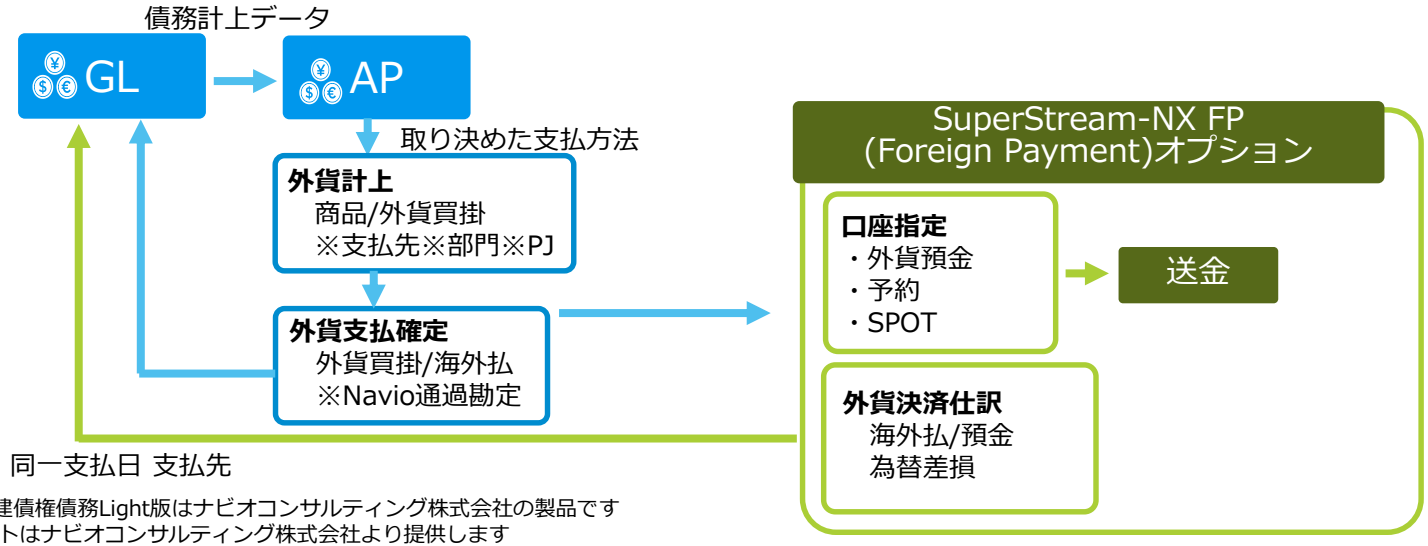

※Navio外貨建債権債務Light版はナビオコンサルティング株式会社の製品です
※保守サポートはナビオコンサルティング株式会社より提供します

外貨支払を補完し、経理部門の外貨支払処理の負荷を軽減

©2020 SuperStream Inc. All rights reserved.

SuperStream
Partner Conference 2020

03

SuperStreamロードマップ

～2020年以降のNXシリーズ・COREシリーズ～

©2020 SuperStream Inc. All rights reserved.

SuperStream-NX V2 Roadmap

SuperStream Partner Conference 2020

	FY2018	FY2019	FY2020	FY2021
統合会計（GL・AP・AR・EX・EV）	2018/6 グリッド入力・簡易入力 モバイル経費・タイ/中国語対応 2018/12 タイ税制 VAT/WHT	2019/4 新元号対応 軽減税率 2019/10 AR任意消込/入金紐付 電子申告	2020/8 収益認識基準/SVF対応 簡易BI（ReportPlus）	2021/6 予算管理強化 ライセンス管理対応
固定資産/リース（FA・LM・CP）	2018/6 セキュリティ強化対応	2019/4 新元号対応 2019/10 IFRS16リース 月次パフォーマンス改善	2020/8 SVF対応/簡易BI	2021/6 VerUp
手形・電債・ﾌｧｸﾀﾘﾝｸﾞ（PN・ER・factoring）	2018/8 NX-V2 VerUp	2019/12 VerUp	2020/10 SVF対応	2021/8 VerUp
人事給与（HR・PR・RE・fieldHR）	2018/6 VerUp/社員台帳追加（8月）（PowerBuilder）	2019/4 新元号対応 2019/10 新人事給与(WPF) Phase.1	2020/8 新人事給与（WPF） Phase.2・簡易BI	2021/6 field/HRリブランディング
グループ経営管理（GM・Mobile）	2018/6 インメモリ対応	2019/10 マスタメンテナンス追加対応	2020/8 HTML5対応 FLASH2020/12末廃止	2021/6 人事給与テンプレート対応
システム連携ツール（Connect・CC・SuperIF）	2018/6 VerUp	2019/10 VerUp	2020/8 VerUp	2021/6 VerUp
AI・RPA	2018/8 OfficeRobotリリース（RPA） 2019/1 会計・人給 シナリオ追加 2019/12 新人事給与対応		2020/8 OfficeRobot(RPA) シナリオ追加 AI-OCR（請求書）リリース	2021/6 RPAテンプレート追加 AI-OCR（明細）リリース
APIサービス			2020/8 ・銀行/支店マスタAPI ・取引先マスタAPI	2021/6 口座FB入金API連携（FINTECH）

©2020 SuperStream Inc. All rights reserved.

コロナ影響によりバージョンアップ時期を延期（8月）

～保守サポートを2021年5月まで特別延長～

SuperStream Partner Conference 2020

■NX2020年版のリリース日の延期について

・新型コロナウィルス感染拡大防止対策のため開発作業にも大きな影響が生じています

・2020年版のリリースについては「2020年6月1日から**2020年８月1日**」に延期致します

■保守サポートの延長について（重要）

2020年版の製品出荷２ヵ月延期（8月）と、人事給与（WPF)のバージョンアップ作業の猶予期間を鑑み、
3世代前のSuperStream-NXシリーズ2018年版（人事給与PB版）の特別保守延長を実施します

NXシリーズ	会計	人事給与	法改定
2018年6月版	★特別延長 (2021年5月末まで) 保守内容：QA対応のみ延長	★特別延長 (2021年5月末まで) 保守内容：QA対応のみ延長	★2020年の年末調整/再年末調整まで対応 対象：PR、field/HR全ユーザ
2019年10月版	●	●	● 会計：～2020年7月までの法改定 給与：2019/2020の2世代
2020年8月版	●	●	● 会計：2020年の法改定 給与：2019/2020 法改定

※2018年版で不具合が発覚した場合はサポートより回避策を提示いたします。やむを得ず回避策がない場合はVerUpのご検討をお願いします

©2020 SuperStream Inc. All rights reserved.

NXシリーズ サポート期間 （問合せ/不具合対応・法制度対応）

SuperStream Partner Conference 2020

保守1世代目　保守2世代目　特別延長保守

	2016年 6月	2017年 6月	2018年 6月	2019年 4月P 10月	2020年 8月	2021年 6月	2022年 6月	2023年 6月
会計シリーズ （問合せ/不具合対応：2世代、法制度：1世代）								
2016年版 (Silver Light)			特別延長保守（V1→V2移行）					
2017年版 (WPF)				▲新元号対応				
2018年版 (WPF)				▲消費税制改正対応①	保守問い合わせ延長			
2019年版 (WPF)					▲IFRS16リース対応			
2020年版 (WPF)						▲収益認識基準対応		
2021年版 (WPF)								
2022年版 (WPF)								▲消費税制改正対応②
人事給与シリーズ （問合せ/不具合対応：2世代、法制度：1世代、給与システムのみ問合せ/不具合対応：2世代、法制度：2世代）								
2016年版 (PB)								
2017年版 (PB)				▲新元号対応				
2018年版 (PB)				▲新元号対応	★年調/社保 保守問い合わせ延長	★年調/再年調		
2019年版 (ﾊｲﾌﾞﾘｯﾄﾞ)					★年末調整/社会保険対応	★年末調整/社会保険対応		
2020年版 (WPF)						★年末調整/社会保険対応	★年末調整/社会保険対応	
2021年版 (WPF)							★年末調整/社会保険対応	★年末調整/社会保険
2022年版 (WPF)								★年末調整/社会保険

コロナ影響による サポート延長

コロナ影響による 年調・サポート延長

コロナ影響により2018年版の特別保守延長を実施（問い合わせ・PR年末調整対応）

©2020 SuperStream Inc. All rights reserved.

法改定・制度対応および環境対応

SuperStream Partner Conference 2020

Product	主な法制度/インフラ	2018-06-01版	2019-10-01版	2020-08-01版
会計シリーズ	新元号対応	○	○	○
	消費税制改正対応	○	○	○
	IFRS16対応（固定資産リース）	-	○	○
	法人税電子申告連携	-	○	○
	収益認識基準	-	-	●
人事給与シリーズ	新元号対応 （人事・給与）	○	○	○
SS Framework	開発コンポーネント（IG）	IG Pro2016 Vol.1 （6か月貸与あり）	IG Pro2018 Vol.1 （貸与なしの為購入が必要）	
	.net Framework（Server）	Ver3.5 Visual Studio2015	Ver4.x(4.6～) Visual Studio2017	
動作環境	Client OS	Win7/8.1/10	Win8.1/10 （Win7対象外）	
	Web Server OS (Windows Server)	2008R2,2012, 2012R2,2016	2012,2012R2,2016	2012,2012R2,2016,**2019**
	Database （Oracle）	11.2.0.4/12.1.0.2/ 12.2.0.1	11.2.0.4/12.1.0.2/ 12.2.0.1/18.3	**11.2.0.4**/12.1.0.2/ 12.2.0.1/18.3/**19.3**
	Database （SQL Server）	2008 R2 SP3/2012 SP4/2014 SP2	2012 SP4/2014 SP3/2017（2008 R2対象外）	

©2020 SuperStream Inc. All rights reserved.

SuperStream-COREシリーズのロードマップ

SuperStream Partner Conference 2020

※2016年以降、COREシリーズは法改定／制度対応、不具合対応を中心とします

TODAY

	FY2018	FY2019	FY2020	FY2021
会計シリーズ（CORE・AP+・AR+・FA+・ PN+・*field*）	2018/7 定期VerUp	2019/7 定期VerUp 軽減税率対応	2020/7 最終VerUp	
人事給与シリーズ（HR+・PR+ ・RE ・*field*HR）	2018/7 定期VerUp	2019/7 定期VerUp	2020/7 最終VerUp / 2020/12 年末調整対応	
Planning	※*Planning*の定期VerupはSP20150801版で終了し、以後はQA保守のみ 2016年以降のCORE連携対象バージョンは *Planning* SP20150801版が対象			2020/12末 COREシリーズの全サポート終了
Connect	※*SuperStream*-connectの定期Verupは2016年で最後			※CORE-V3、Unoも同様にサポート終了
環境サポート終了		2019/12 WebLogic 10.3.5 / 2020/1 Windows 7 Win 2008/R2 Server	2020/12 Oracle DB 11.2	

COREシリーズ サポート終了まで残り７ヵ月

©2020 SuperStream Inc. All rights reserved.

COREシリーズ2020年7月版の位置づけについて

SuperStream Partner Conference 2020

- 2020年7月版は機能改善は含まない為、パッチ形式のアップグレードモジュールを提供します（Updateインストーラのみ）
- 新たに環境構築をする際は「2019年7月版新規インストーラ＋パッチ＋2020年アップグレードモジュール」を適用します
- 人事給与シリーズは2020年末の年末調整/再年末調整まで2世代対応を行います

COREシリーズ	会計	人事給与	法改定対応 施行日が2020年7月～12月末の法改定
2018年7月版	サポート期間 2020年6月末まで	サポート期間 2020年6月末まで	2020年度6月以降の 法改定は対象外
2019年7月版	●（～2020/12末）	●（～2020/12末） ※年末調整/再年末調整業務に関しては2021/2末	●2020年7月～12月末法改定 対象プロダクト：PR+、field/HR
2020年7月版 （パッチ形式）	●（～2020/12末）	●（～2020/12末） ※年末調整/再年末調整業務に関しては2021/2末	●2020年7月～12月末法改定 対象プロダクト：PR+、field/HR

※会計収益認識基準の対応についてはCOREシリーズでは実装しません。
NXシリーズでは収益認識基準の対応を実装する為、移行をお願いします

2020年7月版は“アップグレードモジュール”として提供します

©2020 SuperStream Inc. All rights reserved.

SuperStream
Partner Conference 2020

04

今年度の６つの製品重点テーマ

～2020年8月版～

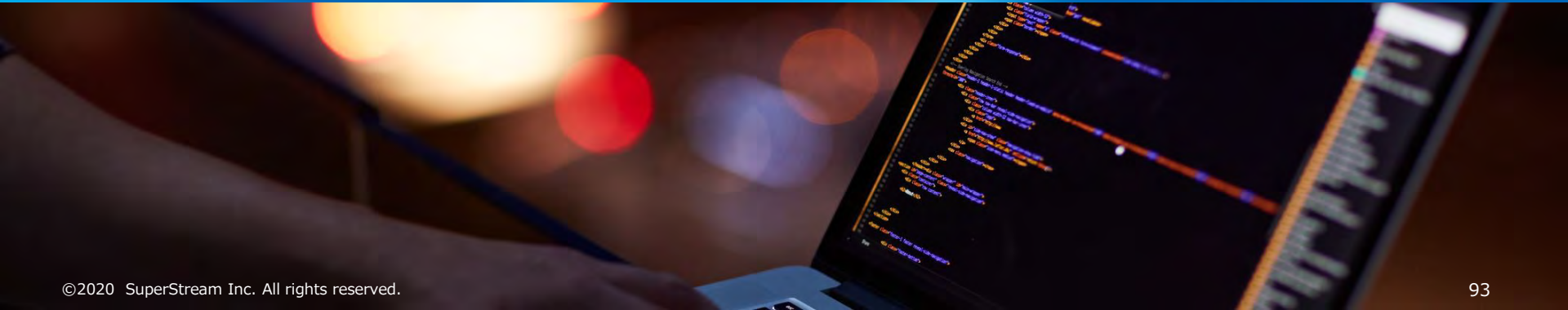

©2020 SuperStream Inc. All rights reserved.

2020年8月版の６つの重点テーマ

SuperStream
Partner Conference 2020

AI-OCR

簡易BIツール

新人事給与Phase.2

APIサービス

全帳票をSVFへ

クラウド（OCI）

©2020 SuperStream Inc. All rights reserved.

SuperStream
Partner Conference 2020

05

AI-OCR

SuperStream初のAIソリューション

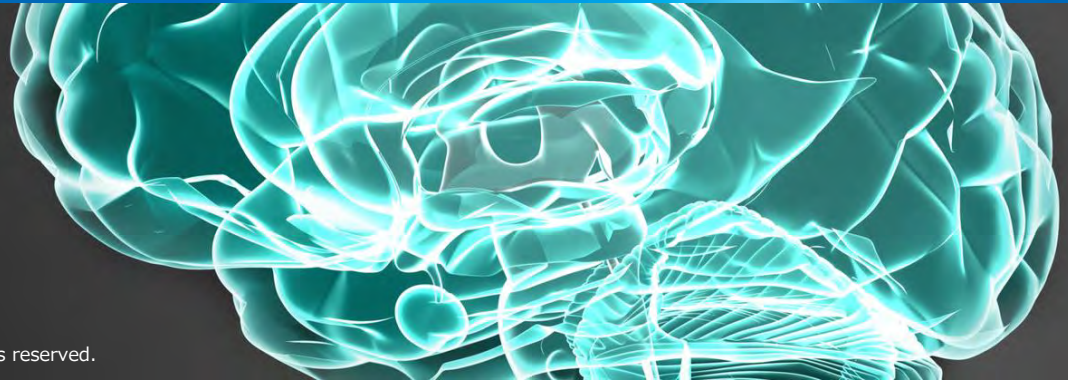

©2020 SuperStream Inc. All rights reserved.

AIに対して高まるユーザの期待

～2020年1月29日～2月18日の期間でSuperStreamユーザへアンケートを実施～

SuperStream Partner Conference 2020

AI-OCRによる業務効率化をユーザの約半数が期待

SuperStreamユーザへのアンケート（回答72社）
※主に年商100億～3000億の経理担当者が回答

Q：証憑（請求書等）のAI-OCRを業務に利用したいですか？

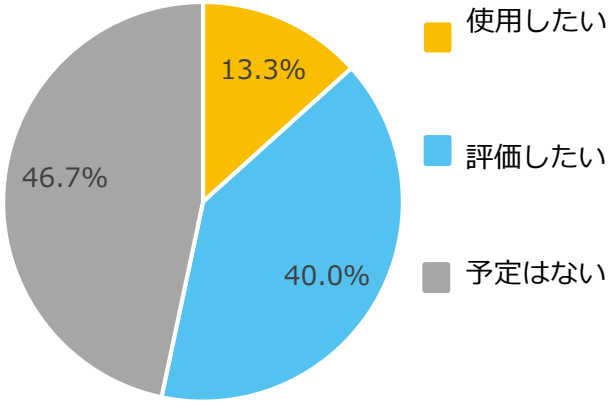

53%が活用したいと回答

Q：期待する業務の効率化割合（削減）はどれくらいですか？

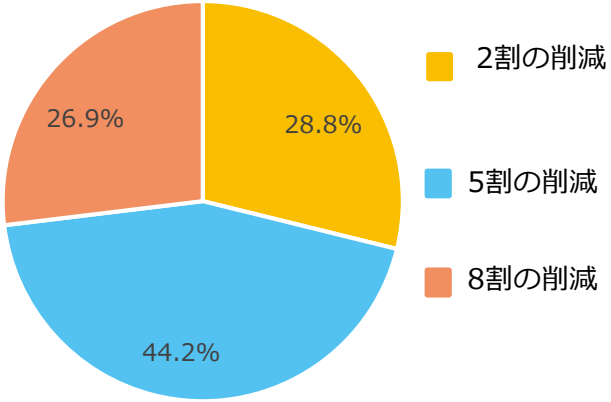

40%の削減が見込めると期待

経理部門のAI活用として、AI-OCRが注目されている

©2020 SuperStream Inc. All rights reserved.

SuperStream-NX AI-OCR

トライアル企業様を募集

5社の請求書データを人工知能へ

❶SuperStreamユーザ様5社の請求書（紙）をスキャン

❷NX-AP支払伝票データとAIを付け合わせ学習

❸トライアル期間：2019年10月～2020年7月

©2020 SuperStream Inc. All rights reserved.

新製品「SuperStream-NX AI-OCR（請求書）」

～新オプション製品として8月1日より提供開始～

SuperStream Partner Conference 2020

請求書（PDF）

①スキャナした画像（PDF）をNX Clientからアップロード

NX AI-OCR（SuperStream Cloud Service）

画像解析AI　②証憑・画像解析

- ○ ディープラーニングで学習
- ○ 様々なフォーマットの請求書に対応

自動仕訳AI ③仕訳データを作成

- ○ 読み取った内容を基に勘定科目を推論
- ○ 個社別の仕訳ルールを設定可能

④仕訳データをAIが推論
ユーザで確認・確定

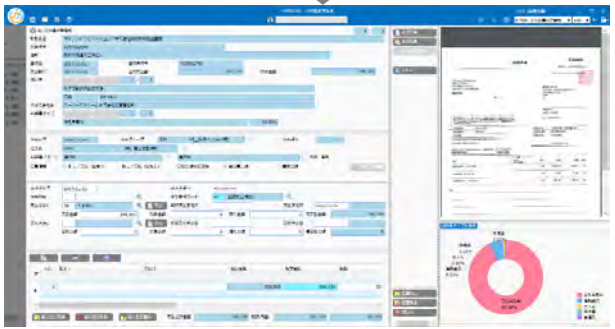

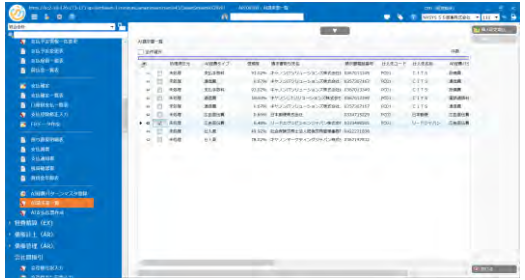

⑤一覧表でAIの処理を確認し承認

価格：月額10万円～
※証憑枚数により変動するサブスクリプション形式
詳細は製品説明会でお知らせします

未だ残る紙の請求書。AIで支払処理を簡便化

©2020 SuperStream Inc. All rights reserved.

06
APIサービス

©2020 SuperStream Inc. All rights reserved.

パートナーの皆様と作る新たなSuperStreamビジネス
～AIやAPIマスタ連携サービス～

SuperStream Partner Conference 2020

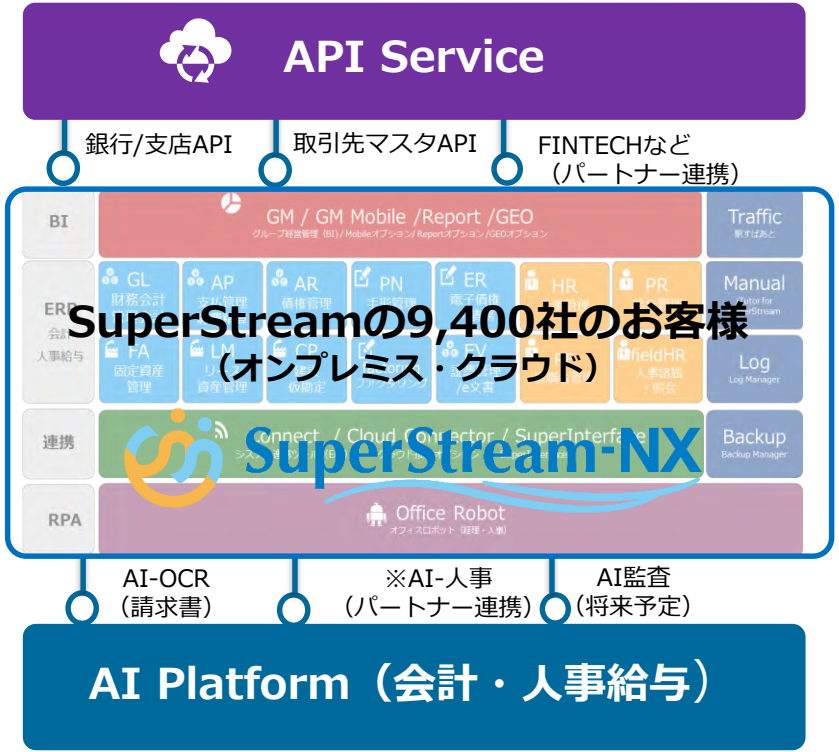

皆様と作る新たなSuperStreamビジネス

■9,400社の巨大なマーケット

- 豊富な既存ユーザの規模を活かした新たな収益モデル
- 月額数万～数十万程度の「あったらいいな」というサービス群
  （銀行/支店マスタAPI、取引先マスタAPI、AI-OCR）
- ビジネス活性化だけでなく、顧客満足度も向上

■【募集】皆様と共に作るAI／API ビジネス

- パートナー様で外部で作成したAIサービス、APIサービスをSuperStream製品からAPI経由で連携
- インターネットを経由した疎結合連携で全ての顧客が繋がる
  ※オンプレ・クラウドともにターゲット

パートナーの皆様と共に新たな収益モデルを作り上げる

©2020 SuperStream Inc. All rights reserved.

API-Service 銀行支店マスタ、取引先マスタ

～SuperStreamユーザ9,400社が共通データを利用～

SuperStream Partner Conference 2020

9,400社が共同利用するAPIサービス

第一弾として以下をリリース

❶全銀協銀行・支店マスタ取得API

全銀協とスーパーストリームが提携。SuperStreamからボタン一つで最新マスタを取得するAPI

❷取引先情報照会API

マスタ情報を登録する際に、取引先の名称より住所情報等をAPIで取得するサービス

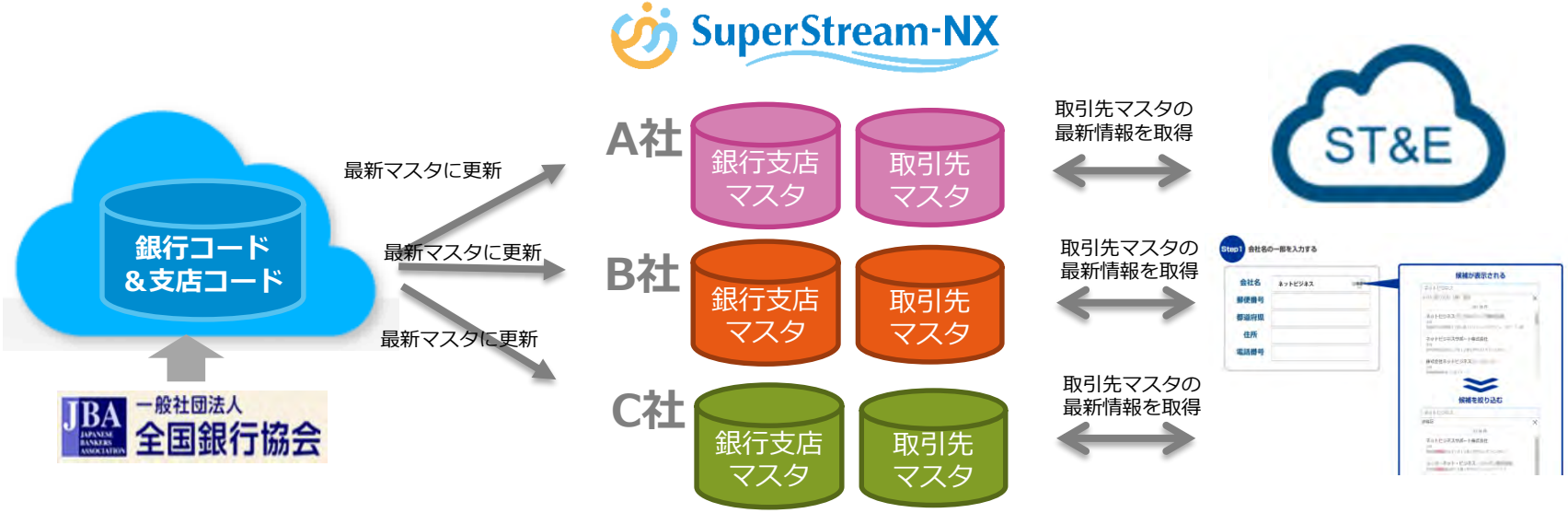

©2020 SuperStream Inc. All rights reserved.

SuperStream
Partner Conference 2020

07

SuperStream新人事給与Phase.2

人事給与シリーズも完全Web/クラウド対応

©2020 SuperStream Inc. All rights reserved.

15年振りに人事給与シリーズを大幅刷新

SuperStream Partner Conference 2020

新人事給与Phase.2がいよいよリリース。完全Web/クラウド対応へ

主な提供内容

Phase.1
2019/10

HR：個人情報、汎用検索、組織図、内定者登録、異動発令、諸届管理
PR：個人情報、勤怠管理、固定給与/変動、交通費、月次給与、賞与、住民税、社会保険

Phase.2
2020/8

HR：各マスタ、昇格運用管理、考課管理、研修教育、賃金管理、組織シミュレーション、退職金管理
PR：各マスタ、年末調整、統計資料

個人情報＆タイムライン

組織シミュレーション

統計資料

人事給与ビジネスを一緒に拡大しましょう

©2020 SuperStream Inc. All rights reserved.

SuperStream-NX V2 アーキテクチャ

～2020年8月版で共通基盤に統合～

SuperStream Partner Conference 2020

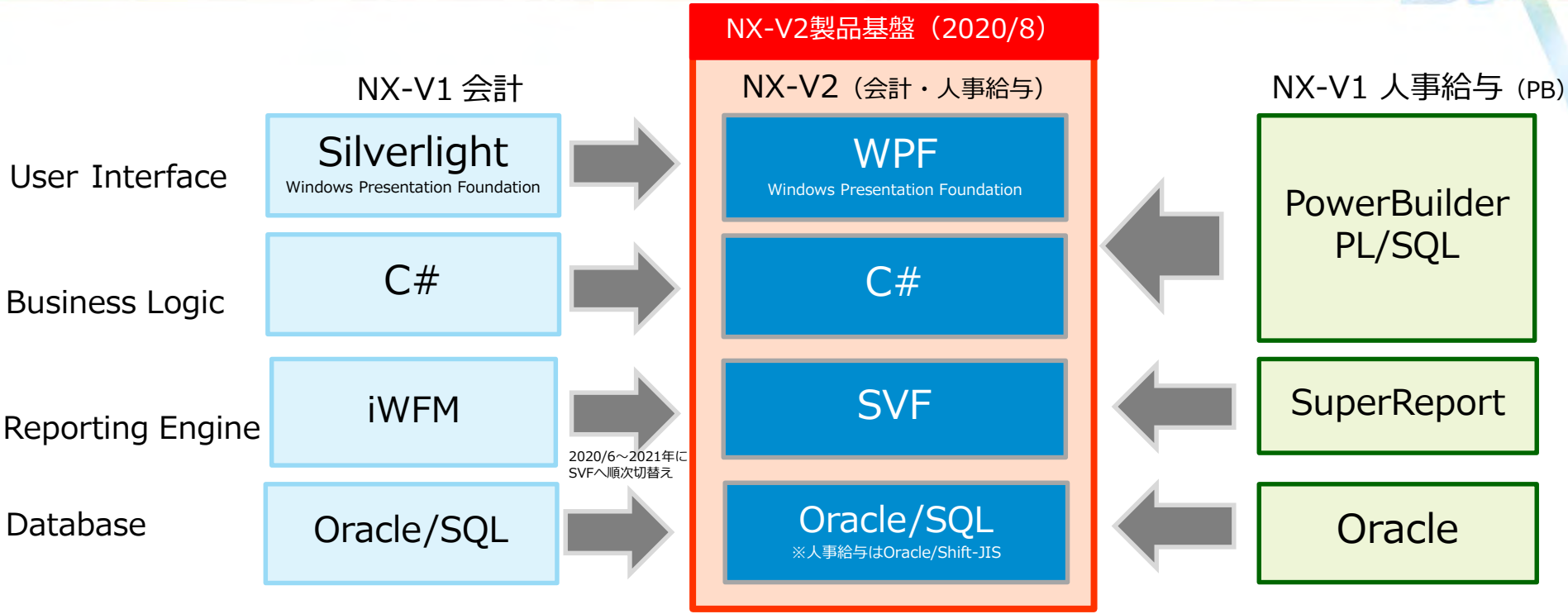

エンジニアの技術分散をしないように

人事給与と会計の基盤を統合

©2020 SuperStream Inc. All rights reserved.

08
ReportPlus

NX Frameworkに簡易BI機能を標準搭載

©2020 SuperStream Inc. All rights reserved.

簡易BI機能をSuperStream標準機能へ搭載

～グラフ機能の充実によりペーパーレスを推進～

SuperStream Partner Conference 2020

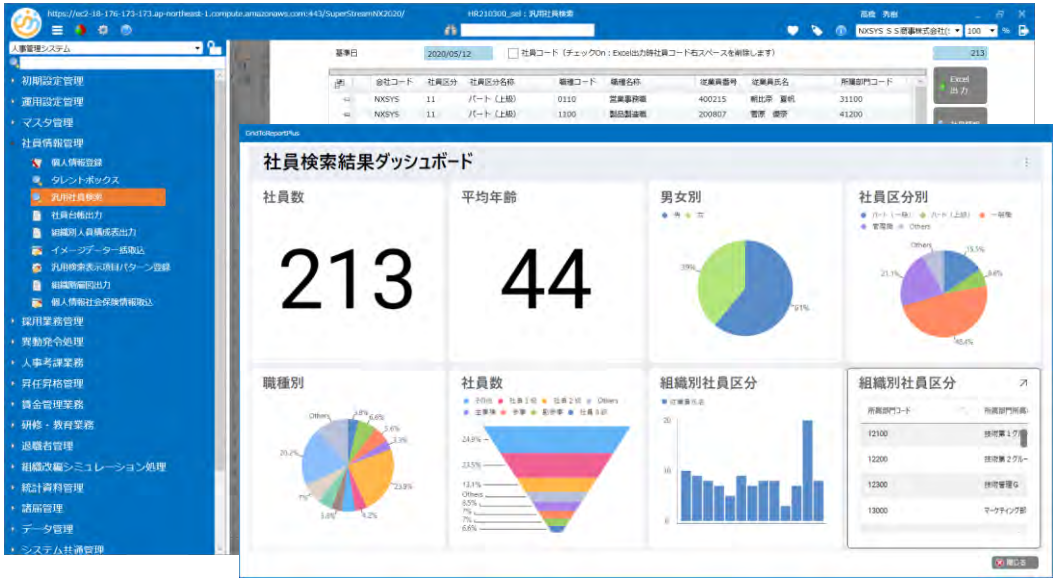

会計・人事標準機能に簡易BI（ReportPlus）を搭載

- 対象プロダクト

  NX-V2 会計/固定資産/人事・給与シリーズ

- ユーザで自由に縦・横軸の定義が可能
- グリッドデータからグラフ生成
- ダッシュボードをユーザで自由に配列
- 一度作ったグラフレポートは記憶

  （端末/会社コード/ユーザID）

簡易BIツールをフレームワークへ標準機能で組み込み

競合他社に差をつける“圧倒的な表現力”

©2020 SuperStream Inc. All rights reserved.

グループ経営管理とReportPlusの位置づけ
～BIオプション製品と簡易BIツールの違い～

SuperStream Partner Conference 2020

NX V2フレームワークで新たに追加されるReportPlus

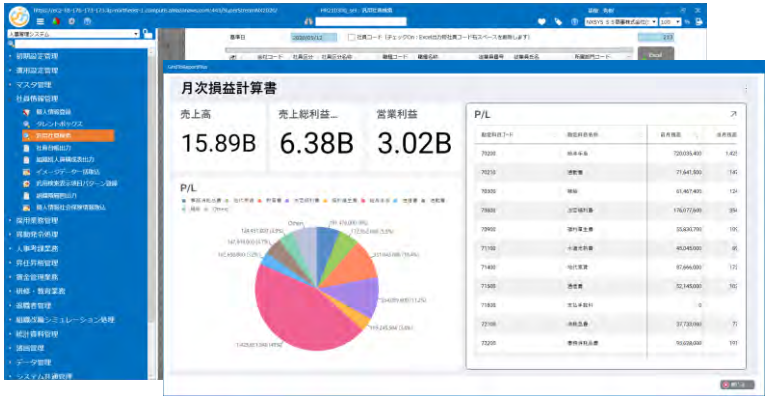

SuperStream-NX専用BIツール グループ経営管理（GM）

ReportPlus	切り分け	グループ経営管理（GM）
NX標準フレームワーク（会計・人事給与シリーズ）	製品	BI専用のオプション製品（標準連携はNX統合会計のみ）
ログイン会社のみ	利用会社	グループ会社全体で利用
表示されているグリッド画面のみ	対象データ	SuperStream全DB、及びSS以外も可能
1万件以内を目安（クライアント処理）	データ規模	最大20億件の大量データまで処理可能
グラフ機能	表現力	グラフ機能に加え地図など

©2020 SuperStream Inc. All rights reserved.

SuperStream
Partner Conference 2020

09

全帳票エンジンをSVFへ

～Super Visual Formade～

企画開発本部　プロダクト開発部

部長　小野　武彦

©2020 SuperStream Inc. All rights reserved.

SuperStreamの全帳票を“SVF”へ

SuperStream Partner Conference 2020

会計・固定資産・手形・人事/給与の全帳票をSVFに変更

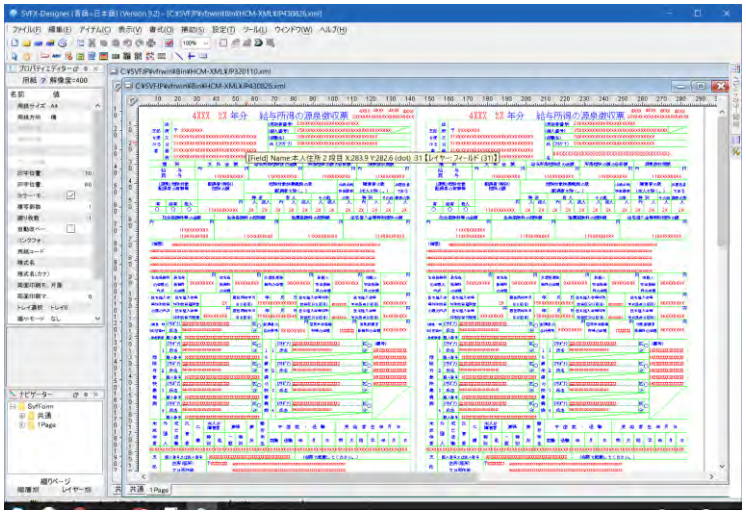

SVF

■帳票基盤SVF

- **SuperStreamに標準帳票エンジンとなるSVF製品**

  Universal Connect/X、SVF for PDF

- **帳票作成ツールオプション（有償）**

  SVFX-Designer ※開発者用

  ※SVFで生成した全帳票ソース（XML）はパートナー様へ貸出します
  iWFMのFormファイルは8月以降貸し出しませんのでご注意下さい

■お客様へのメリット

- 1万ページを超える大量帳票のPDFも生成可能
- 大量帳票（PDF生成）のパフォーマンスが大幅向上
  （iWFMと比較し、大量帳票の場合**4～8倍**に）
- クラウドに対する帳票エンジンの正式対応（メーカー保証）

SuperStreamの“全1,100帳票をSVF“へ移植

©2020 SuperStream Inc. All rights reserved.

iWFMで帳票アドオンしたお客様へ
～最大3年間、iWFMを個別に延長利用可能に～

SuperStream Partner Conference 2020

■iWFM延長利用について

・NX2018年版以前のバージョンで帳票アドオンを実施したお客様には**iWFM Workgroupを最大3年間（2023年7末まで）**個別に延長利用可能（無償）とします

・3年以内にiWFMからSVF帳票へアドオン移行をお願いします
尚、3年後もiWFMを継続利用希望の場合はキヤノンマーケティングジャパンと個別契約（有償）をお願いします

■個別申請書と出荷方法

・iWFM Workgroupが必要な場合、 1世代単位で申請書が必要です

・申請が受理されたユーザ様よりSDSでダウンロード可能です

■iWFM大量帳票出力オプションを廃止

・従来iWFMでは大量帳票（数千ページ以上）のPDF出力を対応していませんでした。SVFでは出力可能となることから大量帳票オプションを2020年8月以降廃止します。

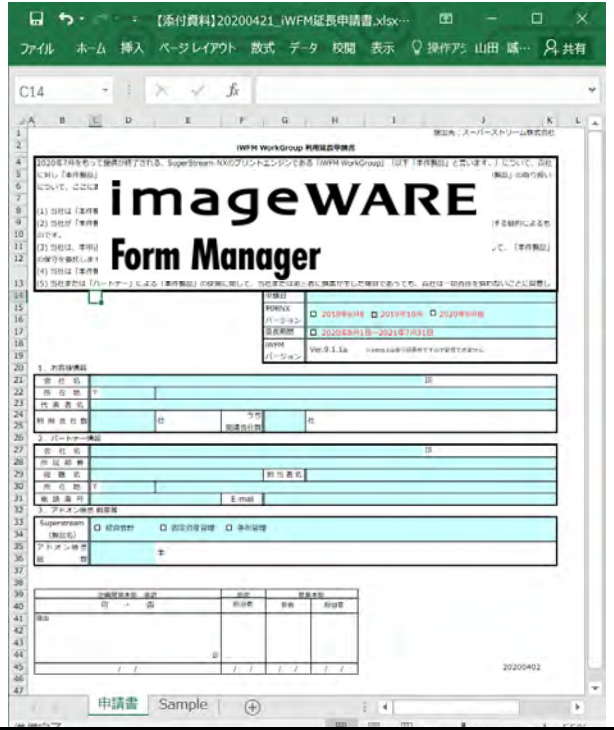

iWFMは最大3年間利用可能です

©2020 SuperStream Inc. All rights reserved.

グローバルのマルチフォントへの対応

～多言語対応用のSuperStream専用フォント～

SuperStream Partner Conference 2020

- **フォント名称**　SSNX-UD-M　※当フォントをSuperStream以外で使用した場合、使用許諾違反になりますのでご注意ください
- SuperStream統合会計の**英語、タイ語、中国語で利用**（日本語は既存フォントのまま）

対応する文字フォント　日本語／英語／タイ語／中国語（簡体字・繁体字）

※上記以外の文字はフォントが文字化けする可能性があります

imageWARE Form Manager　2019年10月版

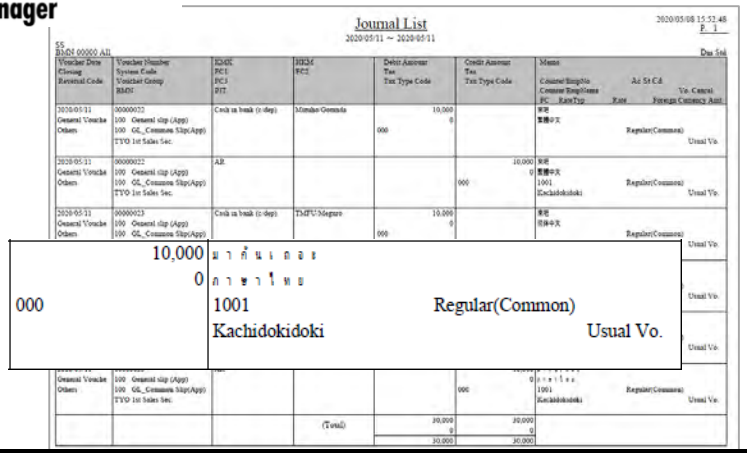

SVF　2020年8月版

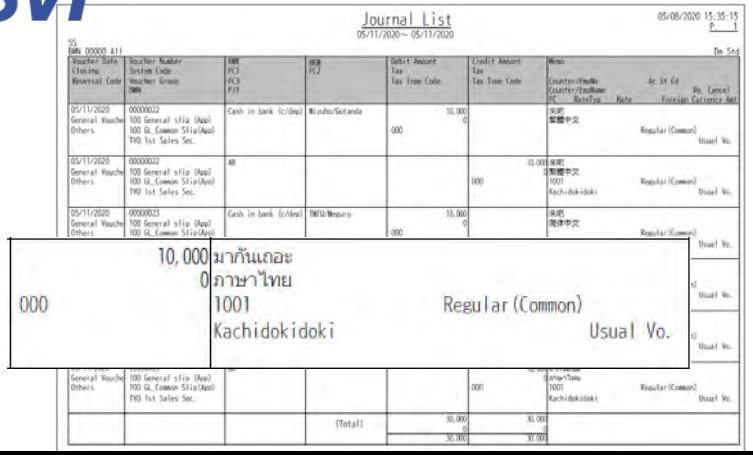

１つの帳票フォームでも多言語で文字化けしない

ユニバーサルデザインフォントを利用

©2020 SuperStream Inc. All rights reserved.

SuperStream
Partner Conference 2020

10

SuperStream × Oracle Cloud (OCI)

©2020 SuperStream Inc. All rights reserved.

SuperStream×Oracleの協業歴史

SuperStream
Partner Conference 2020

1995
GL Series
OracleDB採用

1999
field Series
Weblogic/OASを採用

2009
NX Series
OracleDB/SQLSVR対応

2020
Oracle Cloud（OCI）

ORACLE Cloud

ORACLE

1998
COREシリーズ
OracleDB採用

2003
Oracle RAC対応
標準インストーラ対応

2012
Exadata
両社で共同検証

1995年より25年 Oracleと協業

©2020 SuperStream Inc. All rights reserved.

SuperStream Cloud環境を刷新

SS Cloudの基盤をOracle Cloud（OCI）へ

SuperStream Partner Conference 2020

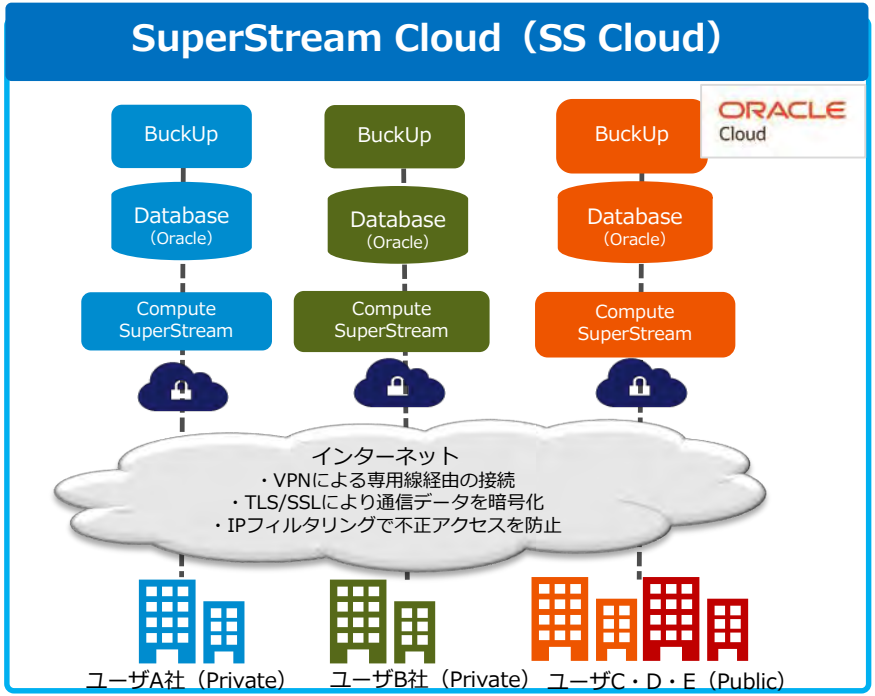

クラウドERPをOCIで加速

- ■サブスクリプションによる月額定額費用
- ■スーパーストリームが運用保守を実施
  パートナー/ユーザの大幅な負荷軽減
  （OS/DB/APのパッチ、バックアップ、死活監視など）
- ■OCIのライセンスの考え方により
  マルチテナント/関連会社も柔軟に対応可能
- ■将来Autonomous、インメモリ機能にも視野に

※OracleDBライセンスをBYOLの場合はAWSも継続提供

マルチテナント・シングルテナント両方に対応可能

SuperStreamクラウドの基盤にOracle Cloudを採用

©2020 SuperStream Inc. All rights reserved.

まずはスーパーストリームで使ってみました（2020/4/15本稼働）
～スーパーストリーム自社の会計・人事システムをOracle Cloudで構築～

SuperStream Partner Conference 2020

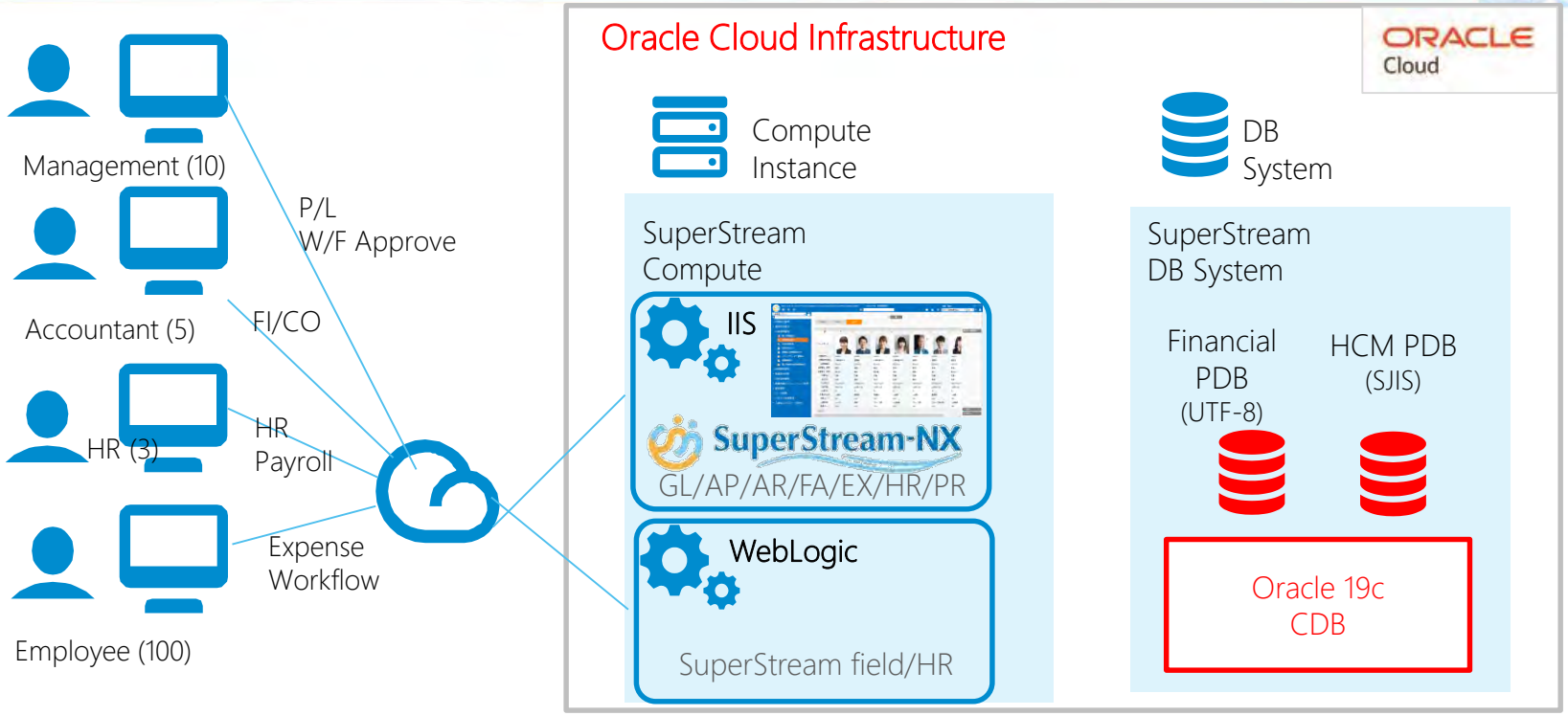

OCI環境リファレンス資料を8月に公開します

©2020 SuperStream Inc. All rights reserved.

SuperStream on Oracle Cloud（OCI）

スーパーストリームと日本オラクル社、ISV Cloud Hostingを締結

SuperStream Partner Conference 2020

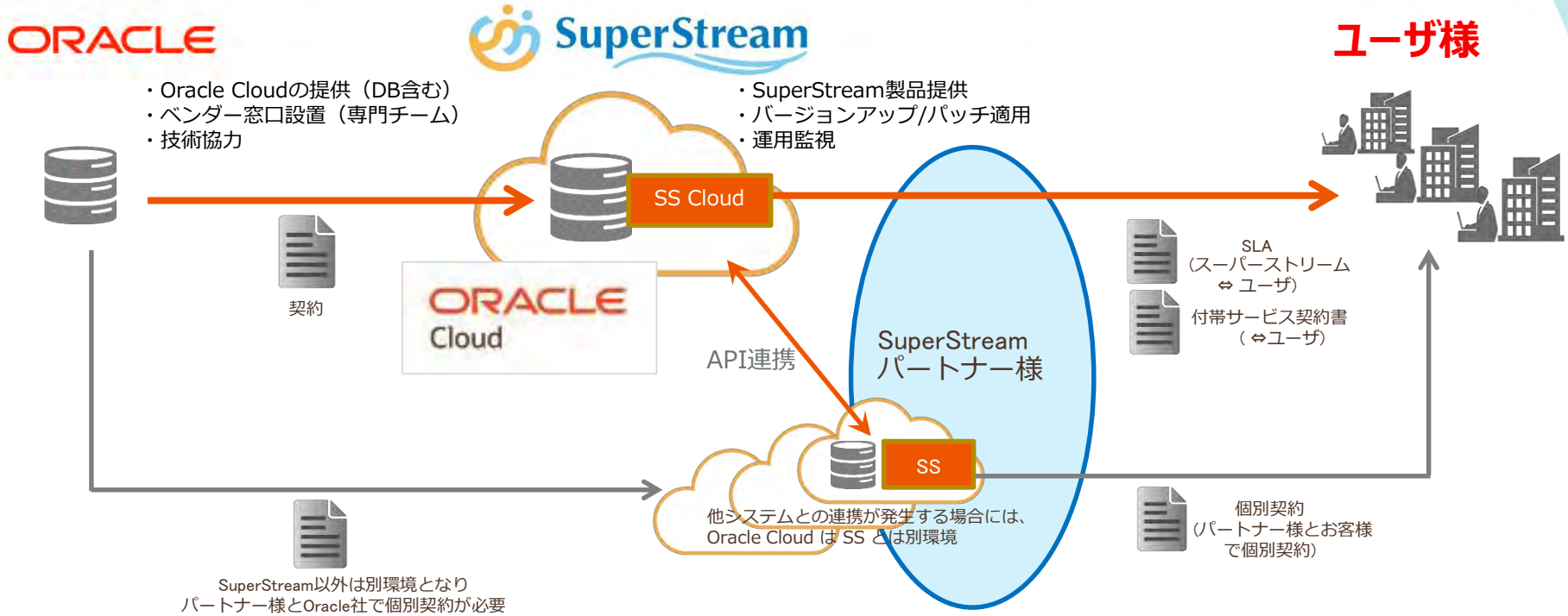

Oracleライセンスを含んだサブスクリプションモデル

©2020 SuperStream Inc. All rights reserved.

日本オラクル様よりエンドースメント
～SuperStream-NXのOracle Cloud正式対応について～

SuperStream Partner Conference 2020

1995年からSuperStreamにOracle DBを
利用し9,000社以上のお客様にご採用して頂き、
厚く御礼を申し上げます。

この度、SuperStream NXのOracle Cloud
正式対応を心より歓迎いたします。
Autonomous DBを利用した革新的なERP製品として、この業界の変革にお力添えを頂けると幸いです。

ORACLE

日本オラクル株式会社
執行役 副社長アライアンス統括
石積　尚幸

©2020 SuperStream Inc. All rights reserved.

11
さいごに

©2020 SuperStream Inc. All rights reserved.

コロナウイルスは瞬く間に全世界に広まった

全世界の深刻な影響は過去に類をみない

©2020 SuperStream Inc. All rights reserved.

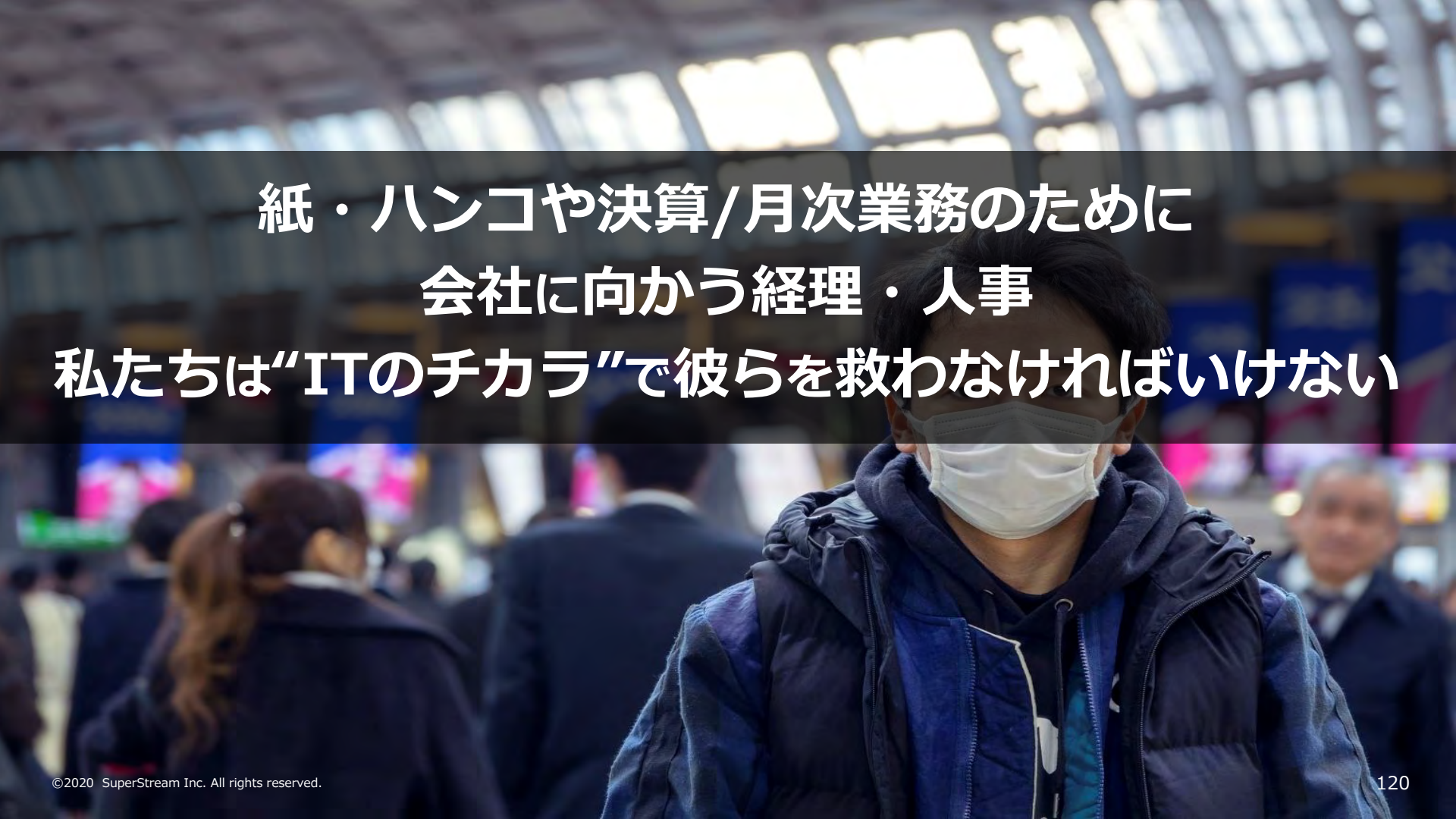

紙・ハンコや決算/月次業務のために
会社に向かう経理・人事
私たちは“ITのチカラ”で彼らを救わなければいけない

©2020 SuperStream Inc. All rights reserved.

SuperStreamが言い続けている企業メッセージ

日本の会計・人事を変える
もっと優しく、もっと便利に

©2020 SuperStream Inc. All rights reserved.

BX（Back-office Digital Transformation）

一緒に日本の会計・人事を変えましょう

©2020 SuperStream Inc. All rights reserved.

日本の会計・人事をもっと優しく、もっと便利に

SuperStream

Partner Conference 2020

©2020 SuperStream Inc. All rights reserved.