

# *SuperStream*

## 帳票サンプル集

人事管理システム- SP20150801 版-



\*この資料の内容は SP20150801 版です。改善などのため予告なく内容を変更する場合がございます。

Copyright(C)2015 スーパーストリーム株式会社 All Right Reserved.

# 【目次】

## 人事管理システム帳票一覧

名称定義チェックリスト		シミュレーション用組織階層図	[Page 22]
コード名称テーブルブルーフリスト		シミュレーション用組織別人員配置図	
コード管理マスタブルーフリスト			[Page 23]
組織階層テーブルブルーフリスト		シミュレーション用人員構成一覧表	
セキュリティテーブルブルーフリスト		ラインマネージャー・シフト配置一覧表	
タブ構成マスタブルーフリスト			[Page 24]
ユーザ権限マスター一覧表		人件費効率分析リスト	
社会保険事業所マスタブルーフリスト	[Page 1]		[Page 25]
元請金融機関チェックリスト	[Page 2]	統計フォーム定義マスタチェックリスト	
元請個人所属振込先対応一覧	[Page 3]	昇給構成一覧	
条件マスタチェックリスト	[Page 4]	昇給決定額集計表	[Page 26]
給与体系マスタリスト	[Page 5]	昇給決定額一覧表	[Page 27]
市区町村マスタチェックリスト		給与辞令(WORD 差込)	[Page 28]
労働保険事業所マスタチェックリスト		賞与構成一覧	
必要スキル管理マスタチェックリスト	[Page 6]	賞与決定額集計表	[Page 29]
社員台帳	[Page 7]	賞与決定額一覧表	[Page 30]
組織図	[Page 8]	諸届申請一覧表	
イメージデータリスト		称定義異動連携チェックリスト	
組織別人員明細リスト	[Page 9]	健康保険組合固有項目チェックリスト	
採用計画一覧表	[Page 10]	PR+連携用エラーリスト	
面接シート(WORD 差込)	[Page 11]	データ入出力 入力エラーリスト	
応募者・内定者一覧表	[Page 12]	スキル申請一覧表	[Page 31]
異動発令一覧表	[Page 13]	マイナンバーチェックリスト	[Page 32]
辞令(WORD 差込)	[Page 14]		
人事通達リスト(WORD 差込)	[Page 15]	退職金管理システム(オプション)	
雇用契約書(WORD 差込)	[Page 16]	対象者別退職金計算基礎資料	
異動分類種別マスター一覧表	[Page 17]		[Page 33]
昇降格対象者一覧表	[Page 18]	退職金債務基礎資料	[Page 34]
処遇審査内容一覧		退職金明細書(WORD 差込)	
退職予定者/確定一覧表	[Page 19]		[Page 35]
考課対象者一覧表		支給一覧確認リスト	[Page 36]
考課結果一覧表	[Page 20]	退職所得の源泉・特別徴収票	[Page 37]
考課グループ対象マスター一覧表		年度別退職引当金部門別総括表	
コース別研修一計画表			[Page 38]
研修受講予定&確定者一覧表	[Page 21]	部門別退職金引当金基礎資料	
			[Page 39]
		退職金会計連携一次仕訳チェックリスト	

社会保険事業所マスタブルーフリスト

2008/07/15 11:18:35  
1頁

帳票ID : Q1001210      S S 株式会社

\*1...個人負担端数種別 \*2...会社合計端数種別 \*3...折半・指定率種別 \*4...賞与適用被保険者保険率 \*5...賞与適用事業主保険率 \*6...厚生年金基金加入区分 \*7...厚生年金基金事業所番号 \*8...厚生年金基金設立日 \*9...保険者算定コード \*10...保険者算定指定日数 \*11...届出準備考欄編集コード \*12...介護保険・特定被保険者対象者判定方法

個人負担率		折半		*3		*4		*5		*6 厚生年金基金番号		*7		*8		事業所整理記号 1、2		事業主名		郵便番号		事業所所在地		電話番号		FID事業所整理記号	
*1		*2		*3		*4		*5		*6		*7		*8		*9		*10		*11		*12		*13		*14	
1	健康保険	1	3	1	41,000	41,000	0	0	0	0	0	0	0	0	0	0	0	0	0	0	0	0	0	0	0	0	0
2	厚生年金	1	3	1	71,440	71,440	0	0	0	0	0	0	0	0	0	0	0	0	0	0	0	0	0	0	0	0	0
3	介護保険	1	3	1	46,650	46,650	0	0	0	0	0	0	0	0	0	0	0	0	0	0	0	0	0	0	0	0	0
4	健康保険	2	北東IT77	健康保険	41,000	41,000	0	0	0	0	0	0	0	0	0	0	0	0	0	0	0	0	0	0	0	0	0
5	介護保険	2	北東IT77	介護保険	46,650	46,650	0	0	0	0	0	0	0	0	0	0	0	0	0	0	0	0	0	0	0	0	0

元請金融機関チェックリスト

2010/07/27 10:47:20  
1 頁

帳票ID : QJ000550      S S株式会社

金融機関コード : 0001  
名称 : みずほ銀行  
金融機関支店コード : 001  
名称 : 本店  
口座バナーコード : 1  
名称 : 移行データ

《元請情報》

依頼人(事業主)名称 : エス・エス・ジョウジ(有)

《金融機関》

口座種別コード : 02 当座  
口座番号 : 898989  
依頼人コード : 9898998

《郵便局》

受入事務センターコード :  
事業主番号 :  
取扱局番号 :  
補助文言 :  
照会表示 :

《F B用ファイル情報》

給与FB用ファイルID : C:\SSCORE\FB\IN\FBデータ関連\給与 F B\mizuho. txt  
費与FB用ファイルID : C:\SSCORE\FB\IN\FBデータ関連\費与 F B\mizuho. txt  
年調FB用ファイルID : C:\SSCORE\FB\IN\FBデータ関連\年未調整 F B\mizuho. txt  
出力形式 : 0 J I S

《仕訳内容》

科目コード : 11100  
名称 : 当座預金  
補助科目コード : 1101  
名称 : みずほ/五反田  
部門コード : 19900  
名称 : 東京本社共通  
商品 :  
名称 :  
地域 :  
名称 :  
機能コード3 :  
名称 :  
プロジェクト :  
名称 :

《その他》

種別 : 0 給与・賞与  
外部勘定科目コード :  
名称 :

入力コード - ID : 10847  
入力端末番号 : 1  
入力シフト日付 : 2004/02/26 00:00:00  
変更コード - ID : 97102  
変更端末番号 : 245  
変更シフト日付 : 2006/01/05 13:20:21



元請／個人所属振込先対応一覧

帳票ID : QL000551	S S 株式会社	2010/07/27 10:49:07			1 頁
元請金融機関	支店	設定種別	口座パターン	元請金融機関	支店
0001 みずほ銀行	001 本店	共通 1	移行データ	ZZZZ 省略時設定	ZZZ 省略時設定
			設定なし		
0005 三菱東京UFJ	001 本店	共通 1	移行データ	0005 三菱東京UFJ	ZZZ 省略時設定
			設定なし		
0009 三井住友銀行	101 大阪本店営業部	共通 1	移行データ	0009 三井住友銀行	ZZZ 省略時設定
			設定なし		
9900 ゆうちょ銀行		共通 1	移行データ	9900 ゆうちょ銀行	ZZZ 省略時設定
			設定なし		

条件マスタチェックリスト

帳票ID : QL000710    S S株式会社    1 頁								
条件テーブルコード 条件テーブル名称	参照プログラム種別	条件キー-2 条件名称2	条件キー-3 条件名称3	条件キー-3関連コード 条件キー-3関連コード名称	総称(略) 係数	ユーザーID	シフト日付	シフト時間
001 家族手当	JM12020001	001 家族手当	001 家族手当	001 配偶者	配偶者	SUPERVISOR	2004/12/20	00:00:00
	JM12020001			002 第1子	第1子	SUPERVISOR	2004/12/20	00:00:00
	JM12020001			006 マイナス	マイナス	SUPERVISOR	2004/12/20	00:00:00
	JM12020001			004 第3子	第3子	SUPERVISOR	2004/12/20	00:00:00
	JM12020001			005 第4子	第4子	SUPERVISOR	2004/12/20	00:00:00
H01 俸給表	JM12020001			003 第2子	第2子	SUPERVISOR	2004/12/20	00:00:00
	JM12030001	100 俸給表 (2003年以前)	001 1等級	001 1号俸	1等級1号俸	SUPERVISOR	2004/12/20	00:00:00
	JM12030001			002 2号俸	200,000.00000	SUPERVISOR	2004/12/20	00:00:00
	JM12030001			003 3号俸	210,000.00000	SUPERVISOR	2004/12/20	00:00:00
	JM12030001			004 4号俸	220,000.00000	SUPERVISOR	2004/12/20	00:00:00
	JM12030001			005 5号俸	230,000.00000	SUPERVISOR	2004/12/20	00:00:00
	JM12030001		002 2等級	005 5号俸	240,000.00000	SUPERVISOR	2004/12/20	00:00:00
	JM12030001			004 4号俸	290,000.00000	SUPERVISOR	2004/12/20	00:00:00
	JM12030001			003 3号俸	280,000.00000	SUPERVISOR	2004/12/20	00:00:00
	JM12030001			001 1号俸	270,000.00000	SUPERVISOR	2004/12/20	00:00:00
	JM12030001			002 2号俸	250,000.00000	SUPERVISOR	2004/12/20	00:00:00
	JM12030001		003 3等級	004 4号俸	260,000.00000	SUPERVISOR	2004/12/20	00:00:00
	JM12030001			003 3号俸	330,000.00000	SUPERVISOR	2004/12/20	00:00:00
	JM12030001			002 2号俸	320,000.00000	SUPERVISOR	2004/12/20	00:00:00
	JM12030001				310,000.00000	SUPERVISOR	2004/12/20	00:00:00

## 給与体系マスターチェックリスト

帳票ID: QL000610 S S株式会社

頁一

[illegible]

必要スキル管理マスタチェックリスト									
帳票ID : HL510100    S S株式会社									
2014/07/09 17:57:20									
1 頁									
1	10000 東京本社	所属部門コード (略)	基準資格等級 基準資格等級名称 G01 社員1級	スキル体系コード スキル体系名称 C01 スキルコンピテンシー	第一階層コード 第一階層名称 100 営業職	第二階層コード 第二階層名称 999 専門分野共通	スキルコード スキル名称 A100 A：自己統制力<コ>テンシ-	必要スキルレベル ユーザ-ID	シフト日付 シフト時間
							A200 A：自己適応力<コ>テンシ-	997102	2012/06/12 21:30:45
							A300 A：自己展開力<コ>テンシ-	997102	2012/06/12 21:30:45
							A400 A：自己変革力<コ>テンシ-	997102	2012/06/12 21:30:45
							B100 B：対人追求力<コ>テンシ-	997102	2012/06/12 21:30:45
							B200 B：対人協調力<コ>テンシ-	997102	2012/06/12 21:30:45
							B300 B：対人指導力<コ>テンシ-	997102	2012/06/12 21:30:45
							B400 B：対人変革力<コ>テンシ-	997102	2012/06/12 21:30:45
							C100 C：成果追求力<コ>テンシ-	997102	2012/06/12 21:30:45
							C200 C：成果調整力<コ>テンシ-	997102	2012/06/12 21:30:45
							C300 C：成果統合力<コ>テンシ-	997102	2012/06/12 21:30:45
							C400 C：成果創造力<コ>テンシ-	997102	2012/06/12 21:30:45
							D100 D：戦略遂行力<コ>テンシ-	997102	2012/06/12 21:30:45
							D200 D：戦略調整力<コ>テンシ-	997102	2012/06/12 21:30:45
							D300 D：戦略立案力<コ>テンシ-	997102	2012/06/12 21:30:45
							D400 D：戦略創造力<コ>テンシ-	997102	2012/06/12 21:30:45
							E100 E：論理追求力<コ>テンシ-	997102	2012/06/12 21:30:45
							E200 E：論理伝達力<コ>テンシ-	997102	2012/06/12 21:30:45
							E300 E：論理統合力<コ>テンシ-	997102	2012/06/12 21:30:45
							E400 E：論理創発力<コ>テンシ-	997102	2012/06/12 21:30:45
							F100 F：情報追求力<コ>テンシ-	997102	2012/06/12 21:30:45
							F200 F：情報伝達力<コ>テンシ-	997102	2012/06/12 21:30:45
							F300 F：情報統合力<コ>テンシ-	997102	2012/06/12 21:30:45

社員台帳

1 / 1  
2007/09/11 現在

本務・兼務：12100		技術第1 G		010101		竹之内 直人	
従業員氏名 (ｶ)	竹之内 直人			生年月日(西和暦)	1970/05/10		
従業員氏名	竹之内 直人			実年齢(歳)	37歳		
				入社日(西和暦)	1992/04/01		
				勤続年数(年)	15年		
所属名称 (略)	技術第1 G						
役職名称	部長						
基準資格等級名称	主事			基準号俸	5		
職掌名称	技術職掌			職種名称	製品設計職		
職務名称	上級職			社員区分名称	管理職		
メールアドレス1	n_take@ss-jkk.co.jp						
メールアドレス2							
兼務	兼務所属略称			兼務役職名称			
	技術第2 G			部長			

現住所住所1	神奈川県 平塚市松風町			現住所居住形態名	持ち家	性別名称
				現住所電話番号	03-3201-0276	男
学歴	卒/中退年月(暦)	卒業区分	学歴			
		卒業	大学	学校名		
				学部名		
				学校名		
				学部名		
所属部門出/入ベル				本務費用計上CD7		
作業部門所属ベル	2			本務費用計上CD8		
作業部門出/入ベル				本務費用計上CD9		
本務費用計上CD5				本務費用計上英字		
本務費用計上CD6				備考1：団体情報		

保有資格			
資格取得日 (暦)	資格名称	資格取得日 (暦)	資格名称
2007/08/01	薬師	1900/01/01	電検
2007/08/01	社会保険労務士	1900/01/01	中国語業務可能
2004/04/01	大型特殊	1900/01/01	損益管理
1990/04/01	社会保険労務士	1900/01/01	資金繰り管理
1900/01/01	簿記3級	1900/01/01	会計業務
1900/01/01	普通免許	1900/01/01	CENTURA

研修履歴			
研修開始日 (暦)	研修コース名称	受講状況	特記事項
2006/01/01	コンプライアンス講習	2	
2004/01/01	管理者養成基礎コース	2	

家族 状況	家族名	生年月日(西和暦)	続柄名称	家族名	生年月日(西和暦)	続柄名称
	竹之内 裕子	1980/09/02	妻			
	竹之内 一樹	1990/01/01	長男			
	竹之内 伸樹	1964/09/01	次男			
	竹之内 三郎	1969/09/01	三男			

SS株式会社

組織階層図 基準日 2010/04/01 印刷日 2010/07/27

組織階層図

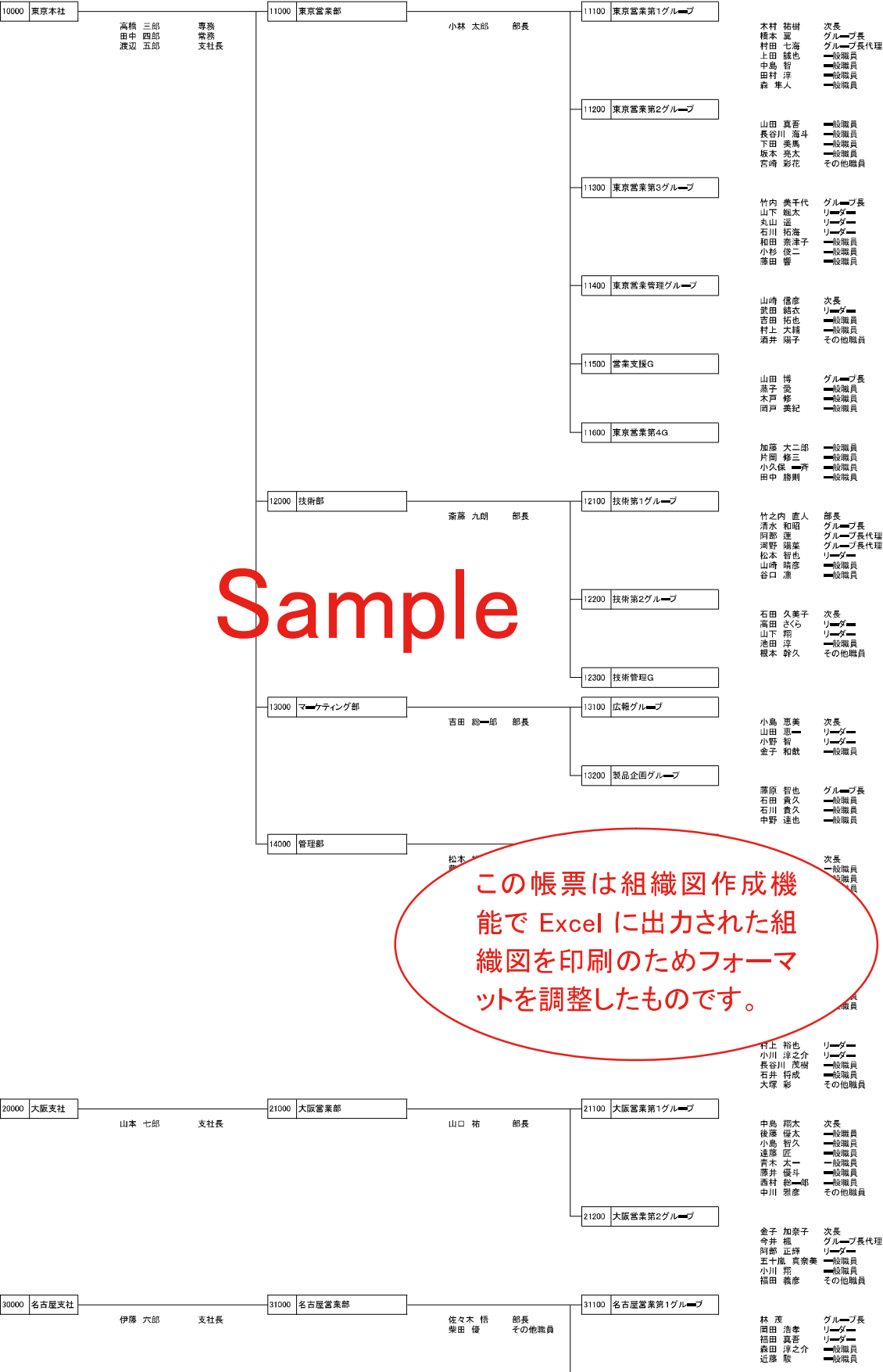

組織別人員明細リスト

2010/07/27 11:46:29

S S株式会社

基準日：2010/04/01

所属部門コード

10000 : 東京本社

従業員コード

従業員氏名

高橋 三郎

田中 四郎

渡辺 五郎

小林 太郎

木村 祐樹

橋本 翼

森 隼人

村田 七海

中島 智

田村 淳

上田 誠也

山口 真吾

長谷川 海斗

坂本 亮太

宮崎 彩花

下田 美鳥

竹内 美千代

山下 颯太

石川 拓海

藤田 響

丸山 遥

和田 奈津子

小杉 俊二

山崎 信彦

武田 結衣

吉田 拓也

村上 大輔

酒井 陽子

山田 博

実年齢(歳)

基準資格等級

成果号係

専務

常務

支社長

部長

次長

グループ長

一般職員

グループ長代理

一般職員

一般職員

一般職員

一般職員

一般職員

一般職員

その他職員

一般職員

グループ長

リーダー

リーダー

一般職員

リーダー

一般職員

一般職員

次長

リーダー

一般職員

一般職員

その他職員

グループ長

1 頁

当帳票はユーザー様にて任意に設定を行うことが可能です

採用計画一覧表													
SS株式会社													
2010 年度													
11000 経営本部	12000 マーケティング部	13000 大経営本部	14000 経営本部	採用		採用		採用		採用		採用	
				人数	賃金	人数	賃金	人数	賃金	人数	賃金	人数	賃金
11000	12000	13000	14000	3	6,000,000								
11000	12000	13000	14000	2	5,500,000								
11000	12000	13000	14000	2	6,000,000								
11000	12000	13000	14000	4	5,000,000								
11000	12000	13000	14000	11	22,500,000								
11000	12000	13000	14000	3	18,000,000								
11000	12000	13000	14000	2	11,000,000								
11000	12000	13000	14000	2	12,000,000								
11000	12000	13000	14000	4	20,000,000								
11000	12000	13000	14000	11	61,000,000								
11000	12000	13000	14000	0	0								



面接シート（WORD差込）

【面接シート】

応募者氏名	スズキ ケイスケ 鈴木 慶介	一次面接実施日	
生年月日	1985 年 04 月 25 日	一次面接者	
年齢	25 歳	場所・時間	
紹介者	高橋 正行（OB推薦）	二次面接実施日	
		二次面接者	
		場所時間	

項 目	評 価 内 容	評 価	特 記 事 項
様子	服装や髪などの身だしなみ		
	基本的な礼儀・態度		
	表情、落ち着き、好感		
	言葉遣い、話し方		
表現	声音が明確である		
	熱意、情熱がある		
	質問を正しく理解し回答できる		
対話	筋道を立てて話ができる		
	目を見て話す		
	自己分析をし、自分をアピールできる		
意欲	仕事への意欲、積極性責任感がある		
	向上心がある		
	会社の方針を理解し努力ができる		
強調	人の意見や話を聞くことができる		
	うまく人間関係の構築ができる		
	一般常識がある		
知識	業務に必要な専門知識がある		
	業務に有効な資格がある		

コメント（採用条件等）		
一次 面接結果		結果
二次 面接結果		

内定者一覧表									
入社形態	入社形態名称	従業員コード	姓名(漢字) 現住所電話番号 メールアドレス1 メールアドレス3 現住所郵便番号 現住所住所1 現住所住所2 現住所住所区分	姓名(カナ) 現住所FAX番号	英字名 携帯・PHS1 メールアドレス2	生年月日	性別区分	性別名称	1頁
100	定期	103005	山田 清次郎 100-0006 東京都千代田区 トウキョウト千代田区	ヤマダ シンジロ	有楽町3-11-906 ヨウラクチョウ 0	1985年07月23日	1	配偶者の有無 男性	配偶者の有無名称
100	定期	103006	田中 浩二 330-0045 埼玉県さいたま市浦和区 サイタマケンさいたま市浦和区	タナカ コウジ	0	1986年04月15日	1	0 男性	無
100	定期	401001	川下 信次 103-0001 東京都中央区 トウキョウト中央区	カワシタ シンジ	皇山町7-12-203 コウサンチョウ 0 KAWASHITA	1989年01月01日	1	0 男性	無

異動発令一覧表  
(2010年04月01日 発令分)

従業員コード	従業員氏名	異動分類種別	承認状態								発令承認項目名称	発令内容		旧コード	旧内容
			1	2	3	4	5	6	7	8	決	新コード	新内容		
103001	加藤 大二郎	採用									◎	103001	加藤	103001	加藤
													大二郎		大二郎
													新		新
													2010/04/01		2010/04/01
												100	定期	100	定期
												31	一般職	0	0
													0	0	0
103001	加藤 大二郎	昇格・昇進・兼務									◎	14200	人事総務 SG		
												230	一般職員		
												400	技術職掌		
												1020	社内キャリア人事総務		
												100	初級職		
												601	社員 1 級		
												S01	成果グレード 0.1		
103001 103002	加藤 大二郎 田中 勝則	所属部外異動 採用									◎	11600	東京営業第 4 G	14200	人事総務 SG
											◎	103002	田中		田中
													勝則		勝則
													新		新
												2010/04/01			2010/04/01
												100	定期	100	定期
												31	一般職	0	0
103002	田中 勝則	昇格・昇進・兼務									◎	14200	人事総務 SG		
												230	一般職員		
												300	事務職掌		
												1030	社内キャリア (IT)		
												100	初級職		
												601	社員 1 級		
												S01	成果グレード 0.1		
103002 103003	田中 勝則 小久保 一斉	所属部外異動 採用									◎	11600	東京営業第 4 G	14200	人事総務 SG
											◎	103003	小久保		小久保
													一斉		一斉
													新		新
												2010/04/01			2010/04/01
												100	定期	100	定期
												31	一般職	0	0
103003	小久保 一斉	昇格・昇進・兼務									◎	14200	人事総務 SG		
												230	一般職員		
												400	技術職掌		
												1030	社内キャリア (IT)		
												100	初級職		
												601	社員 1 級		
												S01	成果グレード 0.1		
103003 103004	小久保 一斉 片岡 修三	所属部外異動 採用									◎	11600	東京営業第 4 G	11200	人事総務 SG
											◎	103004	片岡		片岡
													修三		修三
													新		新
												2010/04/01			2010/04/01
												100	定期	100	定期
												31	一般職	0	0

# 辞 令

従業員番号 100295 氏 名 田中 誠司

yyyy/mm/dd 付けをもちいて  
**Sample**

本店営業部門 担当営業(本店) への配属を命ずる

当帳票は WORD の差込印刷機能により  
会社のロゴを入れるなどユーザ独自の  
レイアウトの作成が可能

SS 商事株式会社  
代表取締役社長

山本 博

SuperStream

人事通達リスト

第 20040410 号  
酒井 祐二

2004 年 04 月 01 日付  
代表取締役社長

姓 名	分類区分	新		旧	
		部 門	役 職	部 門	役 職
竹之内 直人	昇格・昇進・兼務				
中村 八郎	昇格・昇進・兼務				
田村 紀子	昇格・昇進・兼務		部長		次長
加藤 大二郎	所属部外異動	東京営業部 東京営業第 4 G	一般職員	人事総務 S G	
田中 勝則	所属部外異動	東京営業部 東京営業第 4 G	一般職員	人事総務 S G	
小久保 一斉	所属部外異動	東京営業部 東京営業第 4 G	一般職員	人事総務 S G	
片岡 修三	所属部外異動	東京営業部 東京営業第 4 G	一般職員	人事総務 S G	

当帳票は WORD の差込印刷機能により会社のロゴを入れるなどユーザー様独自のレイアウトの作成が可能です

雇 用 契 約 書

労働者	ふりがな	ハカガリナミ	生年月日	1982/11/09 日
	氏名	長谷川菜々美		
	現住所	〒 150-0046 東京都渋谷区松濤 3-9-4098 TEL 03-2345-0987		
次の労働条件で契約します。				
雇用期間	2008 年 01 月 01 日 から 2008 年 3 月 31 日まで			
就業の場所	エスエス商事株式会社 本社 総務部			
仕事の内容	事務作業			
就業の時間	9:00 から 17:30 まで			
休憩の時間	12:00 から 13:00 まで			
休日	毎週 土曜・日曜、祝祭日			
所定時間外労働	状況によっては有			
休日労働	なし			
休暇	なし			
賃金	月額 200,000 円			
手当	残業手当、交通費実費支給			
賃金の支払い	毎月末締、25 日支払い 銀行振込			
昇給	相談に応ず			
退職に関する事項	自己都合により退職する場合は、1 ヶ月前までに申告			
その他				
2008 年 01 月 01 日				
雇用者 職名 エスエス商事株式会社 ⑩ 氏名 代表取締役社長佐等 勇太郎				
労働者 氏名 長谷川菜々美 ⑩				

見本  
WORD 差込印刷機能により作成のため任意の  
フォーマットで作成できます。

S S株式会社										2010/07/27 14:59:03									
異動分類種別マスター一覧																			
分類コード	異動分類種別 多目的フラグ	タブ構成フラグ	辞令出力フラグ 辞令承認権限 1 項目コード	通達出力フラグ 辞令承認権限 2 辞令承認権限 3 表示順	台帳出力フラグ 辞令出力グループ 辞令承認権限 4 台帳出力フラグ	辞令承認権限 5	辞令承認権限 6	辞令承認権限 7	辞令承認権限 8	1 頁									
10 採用	1010 採用 内定者情報	1	無 A0020 従業員コード A0030 従業員姓 (漢字) A0040 従業員名 (漢字) A0050 従業員姓 (カナ) A0060 従業員名 (カナ) A0630 入社年月日 A0640 入社形態 A0710 社員区分 A0770 基準資格等級 A0780 基準号俸 A0950 在籍区分 A1370 所属部門コード	出力 無 1 2 3 4 5 6 7 8 9 10 11 12	無 非出力 1 2 3 4 5 6 7 8 9 10 11 12	無 非出力 非出力 非出力 非出力 非出力 常時出力 常時出力 常時出力 常時出力 常時出力 非出力 常時出力	無	無	無										
	1015 再雇用 (退職→内定) 内定者情報	1	出力 無 A0020 従業員コード A0630 入社年月日 A0640 入社形態 A0730 役職コード A0750 職種コード A0770 基準資格等級 A0780 基準号俸 A0950 在籍区分 A1320 組合員区分 A1330 組合コード	出力 無 1 2 3 4 5 6 7 8 9 10	無 非出力 異動時のみ 異動時のみ 異動時のみ 異動時のみ 異動時のみ 異動時のみ 異動時のみ 非出力 非出力 非出力	を命ずる 無	無	無	無										
	1030 再雇用 (退職→発令) 退職者情報	0	出力 無 A0020 従業員コード A0630 入社年月日 A0710 社員区分 A0730 役職コード A0750 職種コード A0770 職務コード A0780 基準号俸 A0950 在籍区分 A1370 所属部門コード A1454 作業部門所属CD A1535 本務費用計上CD	出力 無 1 2 3 4 5 6 7 8 9 10 11 12	無 非出力 異動時のみ 異動時のみ 異動時のみ 異動時のみ 異動時のみ 異動時のみ 非出力 異動時のみ 非出力 非出力	を命ずる 無	無	無	無										
	1040 出向受入 内定者情報	1	出力 単独 A0020 従業員コード	出力 無 1	出力 無 非出力	を命ずる 無	無	無	受入										

SS株式会社

審査種類  
： 5 等級昇進審査  
等級分類  
： 基本資格等級  
自動推薦区分  
： 推薦

推薦昇降格対象者一覧表

対象者抽出日   ： 2010年04月01日

2010/07/27 15:03:10  
1 頁

従業員コード	所属部門コード	性別区分 生年月日 受給年齢(歳) 実年齢(歳)	勤続年数(年月) 現職コード 現職年数(歳) 現社員区分	現資格等級(号簿)／留年数 現役職／役職留置 新資格等級(号簿)		人事考課 (上：等級用、下：号簿用)				処遇審査合否				推薦順位	備考
						過去	直近	前々回	前回						
11100	東京営業第1 G	女性 1970年04月12日 40歳 10歳	17年 0ヶ月 営業職 営業事務職 監督職 一般職	(基補) 主事補 (成果) 成果グレード0.5 (能力) 能力グレード0.3 (基礎) グレープ長代理 (交職) 主事補 (基補) 主事補 (成果) 成果グレード0.5 (能力) 能力グレード0.3	(3) / (3) (3) / (3) (3) / (3) (3) / (3) (3) / (3) (3) / (3)	点数 98 100 A 98 100 A 56 60 C 56 60 C 34 40 D 99 100 A 99 100 A 63 80 B 63 80 B 44 60 C 44 60 C 56 60 C 63 80 B 63 80 B 56 60 C	98 100 A 98 100 A 56 60 C 56 60 C 34 40 D 99 100 A 99 100 A 63 80 B 63 80 B 44 60 C 44 60 C 56 60 C 63 80 B 63 80 B 56 60 C	2010年04月	2010年04月01日	0					
11200	東京営業第2 G	男性 1967年04月22日 42歳 12歳	20年 0ヶ月 営業職 営業職 監督職 一般職	(基補) 主事補 (成果) 成果グレード0.5 (能力) 能力グレード0.4 (基礎) グレープ長代理 (交職) 主事補 (基補) 主事補 (成果) 成果グレード0.5 (能力) 能力グレード0.4	(1) / (1) (1) / (1) (1) / (1) (1) / (1) (1) / (1) (1) / (1)	点数 98 100 A 98 100 A 56 60 C 56 60 C 34 40 D 99 100 A 99 100 A 63 80 B 63 80 B 44 60 C 44 60 C 56 60 C 63 80 B 63 80 B 56 60 C	98 100 A 98 100 A 56 60 C 56 60 C 34 40 D 99 100 A 99 100 A 63 80 B 63 80 B 44 60 C 44 60 C 56 60 C 63 80 B 63 80 B 56 60 C	2010年04月	2010年04月01日	0					
11300	東京営業第3 G	男性 1965年04月12日 44歳 14歳	22年 0ヶ月 営業職 営業職 管理職	(基補) 主事補 (成果) 成果グレード0.3 (能力) 能力グレード0.3 (基礎) グレープ長代理 (交職) 主事補 (基補) 主事補 (成果) 成果グレード0.3 (能力) 能力グレード0.3	(3) / (3) (3) / (3) (3) / (3) (3) / (3) (3) / (3) (3) / (3)	点数 98 100 A 98 100 A 56 60 C 56 60 C 34 40 D 99 100 A 99 100 A 63 80 B 63 80 B 44 60 C 44 60 C 56 60 C 63 80 B 63 80 B 56 60 C	98 100 A 98 100 A 56 60 C 56 60 C 34 40 D 99 100 A 99 100 A 63 80 B 63 80 B 44 60 C 44 60 C 56 60 C 63 80 B 63 80 B 56 60 C	2010年04月	2010年04月01日	0					
11300	東京営業第3 G	男性 1966年07月12日 43歳 13歳	21年 0ヶ月 営業職 営業職 監督職 一般職	(基補) 主事補 (成果) 成果グレード0.4 (能力) 能力グレード0.4 (基礎) グレープ長代理 (交職) 主事補 (基補) 主事補 (成果) 成果グレード0.4 (能力) 能力グレード0.4	(1) / (1) (1) / (1) (1) / (1) (1) / (1) (1) / (1) (1) / (1)	点数 98 100 A 98 100 A 56 60 C 56 60 C 34 40 D 99 100 A 99 100 A 63 80 B 63 80 B 44 60 C 44 60 C 56 60 C 63 80 B 63 80 B 56 60 C	98 100 A 98 100 A 56 60 C 56 60 C 34 40 D 99 100 A 99 100 A 63 80 B 63 80 B 44 60 C 44 60 C 56 60 C 63 80 B 63 80 B 56 60 C	2010年04月	2010年04月01日	0					
11300	東京営業第3 G	女性 1967年01月12日 43歳 13歳	20年 0ヶ月 営業職 営業職 監督職 一般職	(基補) 主事補 (成果) 成果グレード0.5 (能力) 能力グレード0.4 (基礎) グレープ長代理 (交職) 主事補 (基補) 主事補 (成果) 成果グレード0.5 (能力) 能力グレード0.4	(2) / (2) (2) / (2) (2) / (2) (2) / (2) (2) / (2) (2) / (2)	点数 98 100 A 98 100 A 56 60 C 56 60 C 34 40 D 99 100 A 99 100 A 63 80 B 63 80 B 44 60 C 44 60 C 56 60 C 63 80 B 63 80 B 56 60 C	98 100 A 98 100 A 56 60 C 56 60 C 34 40 D 99 100 A 99 100 A 63 80 B 63 80 B 44 60 C 44 60 C 56 60 C 63 80 B 63 80 B 56 60 C	2010年04月	2010年04月01日	0					
11400	東京営業管理 G	女性 1970年02月10日 40歳 10歳	17年 0ヶ月 営業職 営業事務職 上級職 一般職	(基補) 主事補 (成果) 成果グレード0.5 (能力) 能力グレード0.3 (基礎) グレープ長代理 (交職) 主事補 (基補) 主事補 (成果) 成果グレード0.5 (能力) 能力グレード0.3	(2) / (2) (2) / (2) (2) / (2) (2) / (2) (2) / (2) (2) / (2)	点数 98 100 A 98 100 A 56 60 C 56 60 C 34 40 D 99 100 A 99 100 A 63 80 B 63 80 B 44 60 C 44 60 C 56 60 C 63 80 B 63 80 B 56 60 C	98 100 A 98 100 A 56 60 C 56 60 C 34 40 D 99 100 A 99 100 A 63 80 B 63 80 B 44 60 C 44 60 C 56 60 C 63 80 B 63 80 B 56 60 C	2010年04月	2010年04月01日	0					
11400	東京営業管理 G	男性 1968年02月12日 42歳 12歳	19年 0ヶ月 営業職 営業職 監督職 一般職	(基補) 主事補 (成果) 成果グレード0.5 (能力) 能力グレード0.4 (基礎) グレープ長代理 (交職) 主事補 (基補) 主事補 (成果) 成果グレード0.5 (能力) 能力グレード0.4	(1) / (1) (1) / (1) (1) / (1) (1) / (1) (1) / (1) (1) / (1)	点数 98 100 A 98 100 A 56 60 C 56 60 C 34 40 D 99 100 A 99 100 A 63 80 B 63 80 B 44 60 C 44 60 C 56 60 C 63 80 B 63 80 B 56 60 C	98 100 A 98 100 A 56 60 C 56 60 C 34 40 D 99 100 A 99 100 A 63 80 B 63 80 B 44 60 C 44 60 C 56 60 C 63 80 B 63 80 B 56 60 C	2010年04月	2010年04月01日	0					
12100	技術第1 G	女性 1969年06月12日 40歳 10歳	18年 0ヶ月 技術職 サポート職 上級職 管理職	(基補) 主事補 (成果) 成果グレード0.5 (能力) 能力グレード0.3 (基礎) グレープ長代理 (交職) 主事補 (基補) 主事補 (成果) 成果グレード0.5 (能力) 能力グレード0.3	(1) / (1) (1) / (1) (1) / (1) (1) / (1) (1) / (1) (1) / (1)	点数 98 100 A 98 100 A 56 60 C 56 60 C 34 40 D 99 100 A 99 100 A 63 80 B 63 80 B 44 60 C 44 60 C 56 60 C 63 80 B 63 80 B 56 60 C	98 100 A 98 100 A 56 60 C 56 60 C 34 40 D 99 100 A 99 100 A 63 80 B 63 80 B 44 60 C 44 60 C 56 60 C 63 80 B 63 80 B 56 60 C	2010年04月	2010年04月01日	0					
12300	技術第2 G	女性 1966年11月12日 43歳 13歳	21年 0ヶ月 技術職 サポート職 専任職 一般職	(基補) 主事補 (成果) 成果グレード0.3 (能力) 能力グレード0.3 (基礎) グレープ長代理 (交職) 主事補 (基補) 主事補 (成果) 成果グレード0.3 (能力) 能力グレード0.3	(1) / (1) (1) / (1) (1) / (1) (1) / (1) (1) / (1) (1) / (1)	点数 98 100 A 98 100 A 56 60 C 56 60 C 34 40 D 99 100 A 99 100 A 63 80 B 63 80 B 44 60 C 44 60 C 56 60 C 63 80 B 63 80 B 56 60 C	98 100 A 98 100 A 56 60 C 56 60 C 34 40 D 99 100 A 99 100 A 63 80 B 63 80 B 44 60 C 44 60 C 56 60 C 63 80 B 63 80 B 56 60 C	2010年04月	2010年04月01日	0					



帳票ID：H2\*20110 SS株式会社

退職予定者／確定一覧表

2010/07/27 15:10:26  
1頁

確定	従業員コード	従業員氏名	所属部門コード	異動分類別	退職予定日	退職理由コード	性別	生年月日	定年輪(歳)	入社年月日	勤続年数(年)	社員区分
未確定	000101	佐藤 一郎	40000 社長室	0010 自己都合退職	2011/03/31	01 自己都合退職	男性	1950/12/01	59	1980/10/01	29	役員
未確定	000102	鈴木 二郎	40000 社長室	0010 自己都合退職	2011/03/31	01 自己都合退職	男性	1950/12/02	59	1980/10/01	29	役員
未確定	000103	高橋 三郎	10000 東京本社	0010 自己都合退職	2011/03/31	01 自己都合退職	男性	1950/12/03	59	1980/10/01	29	役員
未確定	000104	田中 四郎	10000 東京本社	0010 自己都合退職	2011/03/31	01 自己都合退職	男性	1950/12/04	59	1980/10/01	29	役員
未確定	000105	渡辺 五郎	10000 東京本社	0010 自己都合退職	2011/03/31	01 自己都合退職	男性	1950/12/05	59	1980/10/01	29	管理職
未確定	000106	伊藤 六郎	30000 名古屋支社	0010 自己都合退職	2011/03/31	01 自己都合退職	男性	1953/03/09	57	1980/10/01	29	管理職
未確定	000107	山本 七郎	20000 大阪支社	0010 自己都合退職	2011/03/31	01 自己都合退職	男性	1953/03/09	57	1980/10/01	29	管理職
未確定	000108	中村 八郎	40000 福岡工場	0010 自己都合退職	2011/03/31	01 自己都合退職	男性	1953/03/09	57	1980/10/01	29	管理職
未確定	000109	小林 太郎	11000 東京営業部	0010 自己都合退職	2011/03/31	01 自己都合退職	男性	1953/03/09	57	1980/10/01	29	管理職
未確定	000110	斎藤 九朗	42000 技術部	0010 自己都合退職	2011/03/31	01 自己都合退職	男性	1953/03/09	57	1980/10/01	29	管理職
未確定	000111	加藤 十郎	41000 製造部	0010 自己都合退職	2011/03/31	01 自己都合退職	男性	1953/03/09	57	1980/10/01	29	管理職
未確定	000201	吉田 総一郎	マケティング部	0010 自己都合退職	2011/03/31	01 自己都合退職	男性	1959/03/01	51	1982/04/01	28	管理職
未確定	000202	山田 義彦	製造部	0010 自己都合退職	2011/03/31	01 自己都合退職	男性	1959/03/01	51	1982/04/01	28	管理職
未確定	000203	佐々木 裕	31000 名古屋営業部	0010 自己都合退職	2011/03/31	01 自己都合退職	男性	1959/03/01	51	1982/04/01	28	管理職
未確定	000204	山口 祐	大阪営業部	0010 自己都合退職	2011/03/31	01 自己都合退職	男性	1959/03/01	51	1982/04/01	28	管理職
未確定	000205	松本 雄之助	10000 管理部	0010 自己都合退職	2011/03/31	01 自己都合退職	男性	1959/03/01	51	1982/10/01	27	管理職
未確定	000206	松本 華子	工場管理	0010 自己都合退職	2011/03/31	01 自己都合退職	女性	1959/03/01	51	1982/10/01	27	管理職
未確定	000207	井上 勘太郎	43000 工場管理部	0010 自己都合退職	2011/03/31	01 自己都合退職	男性	1959/03/01	51	1982/10/01	27	管理職
未確定	000207	木村 祐樹	11100 東京営業第1G	0010 自己都合退職	2011/03/31	01 自己都合退職	男性	1960/06/06	50	1983/04/01	27	管理職
未確定	000208	林 雅彦	経理G	0010 自己都合退職	2011/03/31	01 自己都合退職	男性	1960/06/06	50	1983/04/01	27	管理職
未確定	000209	清水 和昭	技術第1G	0010 自己都合退職	2011/03/31	01 自己都合退職	男性	1960/06/06	50	1983/04/01	27	管理職
未確定	000210	山崎 信彦	東京営業管理G	0010 自己都合退職	2011/03/31	01 自己都合退職	男性	1960/06/06	50	1983/04/01	27	管理職
未確定	000301	小崎 華子	工場経理G	0010 自己都合退職	2011/03/31	01 自己都合退職	女性	1960/06/06	50	1983/04/01	27	管理職
未確定	000302	田村 紀子	製造第2G	0010 自己都合退職	2011/03/31	01 自己都合退職	女性	1960/06/06	50	1983/04/01	27	管理職
未確定	000303	竹内 美千代	東京営業第3G	0010 自己都合退職	2011/03/31	01 自己都合退職	女性	1962/08/29	47	1986/04/01	24	管理職
未確定	000304	金子 加奈子	大阪営業第2G	0010 自己都合退職	2011/03/31	01 自己都合退職	女性	1962/08/30	47	1986/04/01	24	管理職
未確定	000306	中山 桜	製造サポートG	0010 自己都合退職	2011/03/31	01 自己都合退職	女性	1963/09/01	46	1986/04/01	24	管理職
未確定	000307	石田 翔太	技術第2G	0010 自己都合退職	2011/03/31	01 自己都合退職	女性	1963/10/02	46	1986/04/01	24	管理職
未確定	000308	上田 望	製造第1G	0010 自己都合退職	2011/03/31	01 自己都合退職	女性	1963/10/03	46	1986/04/01	24	管理職
未確定	000309	森田 雛子	名古屋営業第2G	0010 自己都合退職	2011/03/31	01 自己都合退職	女性	1964/10/04	45	1987/04/01	23	管理職
未確定	000310	小島 恵美	広報	0010 自己都合退職	2011/03/31	01 自己都合退職	女性	1964/11/05	45	1987/04/01	23	管理職
未確定	000401	中島 翔太	大阪営業第1G	0010 自己都合退職	2011/03/31	01 自己都合退職	男性	1964/11/06	45	1987/04/01	23	管理職
未確定	000402	池田 隆	人事総務SG	0010 自己都合退職	2011/03/31	01 自己都合退職	男性	1964/11/07	45	1987/04/01	23	管理職
未確定	000403	阿部 遼	技術第1G	0010 自己都合退職	2011/03/31	01 自己都合退職	男性	1964/11/08	45	1987/04/01	23	管理職
未確定	000404	橋本 翼	東京営業第1G	0010 自己都合退職	2011/03/31	01 自己都合退職	男性	1964/11/09	45	1987/04/01	23	管理職
未確定	000405	山下 颯太	東京営業第3G	0010 自己都合退職	2011/03/31	01 自己都合退職	男性	1965/02/12	45	1988/04/01	22	一般職
未確定	000406	森 隼人	東京営業第1G	0010 自己都合退職	2011/03/31	01 自己都合退職	男性	1965/02/12	45	1988/04/01	22	管理職
未確定	000407	石川 拓海	東京営業第3G	0010 自己都合退職	2011/03/31	01 自己都合退職	男性	1965/03/12	45	1988/04/01	22	管理職
未確定	000408	前田 大和	人事総務SG	0010 自己都合退職	2011/03/31	01 自己都合退職	男性	1965/04/12	45	1988/04/01	22	一般職
未確定	000409	小川 翔	人事総務SG	0010 自己都合退職	2011/03/31	01 自己都合退職	男性	1965/05/12	45	1988/04/01	22	管理職
未確定	000410	藤田 夢	大阪営業第2G	0010 自己都合退職	2011/03/31	01 自己都合退職	男性	1966/06/12	44	1989/04/01	21	一般職
未確定	000501	島田 葵	東京営業第3G	0010 自己都合退職	2011/03/31	01 自己都合退職	女性	1966/07/12	44	1989/04/01	21	一般職
未確定	000502	谷口 凛	名古屋営業第2G	0010 自己都合退職	2011/03/31	01 自己都合退職	女性	1966/08/12	43	1989/04/01	21	一般職
未確定	000503	大野 美咲	技術第1G	0010 自己都合退職	2011/03/31	01 自己都合退職	女性	1966/09/12	43	1989/04/01	21	一般職
未確定	000504	嶋田 さくら	人事総務SG	0010 自己都合退職	2011/03/31	01 自己都合退職	女性	1966/10/12	43	1989/04/01	21	一般職
未確定	000001	中山 美恵子	技術第2G	0010 自己都合退職	2011/03/31	01 自己都合退職	女性	1966/11/12	43	1989/04/01	21	一般職
未確定	000002	中本 武	管理部	0010 自己都合退職	2011/03/31	01 自己都合退職	男性	1966/01/01	50	2007/01/01	3	出向社員
未確定	007102	斎藤 秀樹	福岡工場	0010 自己都合退職	2011/03/31	01 自己都合退職	男性	1950/01/01	60	2007/01/01	3	出向社員
未確定	INTERVISOR	スーパードバイザー	人事総務SG	0010 自己都合退職	2011/03/31	01 自己都合退職	男性	1950/10/01	44	2006/10/17	29	管理職

2010/07/27 15:23:32  
1 頁

試験結果一覧表

SS株式会社  
実施年月：2010年06月  
試験グループ：一般職試験  
所属名称：東京営業第1 G

試験目的：昇給  
試験期間：～  
等級分類：基準資格

従業員コード	従業員氏名	入社年月日	職掌名称	職名	役職名称	基礎資格等(基礎資格)／成果目標	評価ポイント	評価ランク	評価者コード	評価者	評価コメント
100509	村田 七海	1993年04月01日	営業職	営業職	グループ長(主事)	基礎資格等(基礎資格)／成果目標	多目的	多目的			
女性	1970年01月12日	40歳	営業職	主事	グループ長(主事)	基礎資格等(基礎資格)／成果目標	多目的	多目的			
100701	中島 智	1998年04月01日	営業職	営業職	一般職員	基礎資格等(基礎資格)／成果目標	多目的	多目的			
男性	1975年04月22日	34歳	営業職	中級職	社員2級	基礎資格等(基礎資格)／成果目標	多目的	多目的			
101002	田村 淳	2003年01月01日	営業職	営業職	一般職員	基礎資格等(基礎資格)／成果目標	多目的	多目的			
男性	1980年09月09日	29歳	営業職	初級職	社員1級	基礎資格等(基礎資格)／成果目標	多目的	多目的			
101008	上田 誠也	2005年04月01日	営業職	営業職	一般職員	基礎資格等(基礎資格)／成果目標	多目的	多目的			
男性	1982年07月09日	27歳	営業職	初級職	社員1級	基礎資格等(基礎資格)／成果目標	多目的	多目的			
評価結果											
評価項目											
評価項目											
評価項目											
評価項目											
評価項目											
評価項目											
評価項目											
評価項目											
評価項目											
評価項目											
評価項目											
評価項目											
評価項目											
評価項目											
評価項目											
評価項目											
評価項目											
評価項目											
評価項目											
評価項目											
評価項目											
評価項目											
評価項目											
評価項目											
評価項目											
評価項目											
評価項目											
評価項目											
評価項目											
評価項目											
評価項目											
評価項目											
評価項目											
評価項目											
評価項目											
評価項目											
評価項目											
評価項目											
評価項目											
評価項目											
評価項目											
評価項目											
評価項目											
評価項目											
評価項目											
評価項目											
評価項目											
評価項目											
評価項目											
評価項目											
評価項目											
評価項目											
評価項目											
評価項目											
評価項目											
評価項目											
評価項目											
評価項目											
評価項目											
評価項目											
評価項目											
評価項目											
評価項目											
評価項目											
評価項目											
評価項目											
評価項目											
評価項目											
評価項目											
評価項目											
評価項目											
評価項目											
評価項目											
評価項目											
評価項目											
評価項目											
評価項目											
評価項目											
評価項目											
評価項目											
評価項目											
評価項目											
評価項目											
評価項目											
評価項目											
評価項目											
評価項目											
評価項目											
評価項目											
評価項目											
評価項目											
評価項目											
評価項目											
評価項目											
評価項目											
評価項目											
評価項目											
評価項目											
評価項目											
評価項目											
評価項目											
評価項目											
評価項目											
評価項目											
評価項目											
評価項目											
評価項目											
評価項目											
評価項目											
評価項目											
評価項目											
評価項目											
評価項目											
評価項目											
評価項目											
評価項目											
評価項目											
評価項目											
評価項目											
評価項目											
評価項目											
評価項目											
評価項目											
評価項目											
評価項目											
評価項目											
評価項目											
評価項目											
評価項目											
評価項目											
評価項目											
評価項目											
評価項目											
評価項目											
評価項目											
評価項目											
評価項目											
評価項目											
評価項目											
評価項目											
評価項目											
評価項目											
評価項目											
評価項目											
評価項目											
評価項目											
評価項目											
評価項目											
評価項目											
評価項目											
評価項目											
評価項目											
評価項目											
評価項目											
評価項目											
評価項目											
評価項目											
評価項目											
評価項目											
評価項目											
評価項目											
評価項目											
評価項目											
評価項目											
評価項目											
評価項目											
評価項目											
評価項目											
評価項目											
評価項目											
評価項目											
評価項目											
評価項目											
評価項目											
評価項目											
評価項目											
評価項目											
評価項目											
評価項目											
評価項目											
評価項目											
評価項目											
評価項目											
評価項目											
評価項目											
評価項目											
評価項目											
評価項目											
評価項目											
評価項目											
評価項目											
評価項目											
評価項目											
評価項目											
評価項目											
評価項目											
評価項目											
評価項目											
評価項目											
評価項目											
評価項目											
評価項目											
評価項目											
評価項目											
評価項目											
評価項目											
評価項目											
評価項目											
評価項目											
評価項目											
評価項目											
評価項目											
評価項目											
評価項目											
評価項目											
評価項目											
評価項目											
評価項目											
評価項目											
評価項目											
評価項目											
評価項目											
評価項目											
評価項目											
評価項目											
評価項目											
評価項目											
評価項目											
評価項目											
評価項目											
評価項目											
評価項目											
評価項目											
評価項目											
評価項目											
評価項目											
評価項目											
評価項目											
評価項目											
評価項目											
評価項目											
評価項目											
評価項目											
評価項目											
評価項目											
評価項目											
評価項目											
評価項目											
評価項目											
評価項目											
評価項目											
評価項目											
評価項目											
評価項目											
評価項目											
評価項目											
評価項目											
評価項目											
評価項目											
評価項目											
評価項目											
評価項目											
評価項目											
評価項目											
評価項目											
評価項目											
評価項目											
評価項目											
評価項目											
評価項目											
評価項目											
評価項目											
評価項目											
評価項目											
評価項目											
評価項目											
評価項目											
評価項目											
評価項目											
評価項目											
評価項目											
評価項目											
評価項目											
評価項目											
評価項目											
評価項目											
評価項目											
評価項目											
評価項目											
評価項目											
評価項目											
評価項目											
評価項目											
評価項目											
評価項目											
評価項目											
評価項目											
評価項目											
評価項目											
評価項目											
評価項目											
評価項目											
評価項目											
評価項目											
評価項目											
評価項目											
評価項目											
評価項目											
評価項目											
評価項目											
評価項目											
評価項目											
評価項目											
評価項目											
評価項目											
評価項目											
評価項目											
評価項目											
評価項目											
評価項目											
評価項目											
評価項目											
評価項目											
評価項目											
評価項目											
評価項目											
評価項目											
評価項目											
評価項目											
評価項目											
評価項目											
評価項目											
評価項目											
評価項目											
評価項目											
評価項目											
評価項目											
評価項目											
評価項目											
評価項目											
評価項目											
評価項目											



2010/07/27 15:36:32

シミュレーション用組織階層図

SS株式会社  
新組織案番号：201004組織案①

発令日：2010/04/01

1頁

レベル0	レベル1	レベル2	レベル3	レベル4	レベル5	レベル6	レベル7	レベル8	レベル9
	<div>10000 東京本社 専務 100100 高橋 三郎</div>	<div>11000 東京営業部 部長 100140 小林 太郎</div>	<div>11100 東京営業第1G 次長 102507 木村 祐樹</div>						
			<div>11200 東京営業第2G 一般職員 100602 山田 真吾</div>						
			<div>11300 東京営業第3G グループ長 103303 竹内 美千代</div>						
			<div>11400 東京営業管理G 次長 102210 山崎 信幸</div>						
			<div>11500 営業支援G グループ長 102003 山田 博</div>						
			<div>11600 東京営業第4G</div>						

シミュレーション用組織別人員配置図

SS株式会社  
新組織案番号：201004組織案①

発令日：2010/04/01

社員区分：全て

人員配置数

※ 人員配置数：左は配下所属含む総人員、右は配下所属含まない人員、カッコ内は兼務人員  
※ 太字は兼務者 カッコ内の数字は社員区分 (配役) \*は女性をあらわす、+は内定者をあらわす

所属名称	人員配置数	(役)	高橋 三郎	(役)	田中 四郎	(役)	森 隼人
東京本社	85( 3)	3( 0)	渡辺 小森	100105 (管)	100103 (役)	100104 (役)	橋本 翼
└東京営業部	33( 0)	1( 0)	小林 太郎	100109 (管)	100207 (管)	100102 (管)	田村 淳
└┐東京営業第1 G	7( 0)	7( 0)	村田 七海	100509 (管)	100701 (管)	200703 (管)	宮崎 彩花
└┐東京営業第2 G	5( 0)	5( 0)	上田 誠也	101008 (管)	200503 (管)	100601 (管)	和田 奈津子
└┐東京営業第3 G	7( 0)	7( 0)	坂本 亮太	101008 (管)	100405 (管)	100407 (管)	石川 拓雄
└┐東京営業第4 G	5( 0)	5( 0)	山田 真吾	100602 (管)	100505 (管)	100601 (管)	吉田 拓也
└┐東京営業管理G	5( 0)	5( 0)	竹内 美千代	100303 (管)	100604 (管)	103001 (管)	木戸 修
└┐営業支援G	4( 0)	4( 0)	藤田 結衣	100303 (管)	100604 (管)	103001 (管)	加藤 大二郎
└┐東京営業第4 G	4( 0)	4( 0)	山崎 信彦	100210 (管)	100605 (管)	100502 (管)	谷口 凜
└技術部	14( 1)	1( 0)	岡戸 美紀	100302 (管)	100605 (管)	100504 (管)	竹之内 直人
└┐技術第1 G	7( 0)	7( 0)	田中 勝則	100110 (管)	100606 (管)	100504 (管)	高田 さくら
└┐技術第2 G	6( 1)	6( 1)	斎藤 九朗	100403 (管)	100607 (管)	100504 (管)	山下 翔
└┐技術管理グループ	0( 0)	0( 0)	阿部 蓮	100209 (管)	010101 (管)		
└マーケティング部	10( 1)	1( 0)	清水 和昭	300003 (管)			
└広報	4( 0)	4( 0)	根本 幹久	100702 (管)			
└製品企画G	5( 1)	5( 1)	池田 淳				
└管理部	25( 1)	8( 0)	古田 総一郎	100201 (管)	小野 智	300115 (役)	山田 恵一
└経理G	4( 0)	4( 0)	金子 和成	101004 (管)	藤原 智也	100909 (役)	小島 恵美
└人事総務SG	8( 1)	8( 1)	石川 貴久	100701 (管)			石田 貴久
└情報システムG	5( 0)	5( 0)	山口 祐	100204 (管)	川西 太郎	400001 (山)	川崎 次郎
大阪支社	16( 0)	1( 0)	肥後 隼人	300113 (管)	西沢 則武	300111 (管)	松本 雄之助
└大阪営業部	15( 0)	1( 0)	川下 信次	401001 (管)	林 雅彦	100901 (管)	三浦 太一
└┐大阪営業第1 G	8( 0)	8( 0)	中山 竜之介	101006 (管)	坂本 和正	101005 (管)	池田 隆
└┐大阪営業第2 G	6( 0)	6( 0)	前田 大和	100408 (管)	後藤 涼	997102 (管)	田中 隆
名古屋支社	13( 0)	1( 0)	松田 大成	200805 (管)	石井 将成	100709 (管)	村上 裕也
└名古屋営業部	12( 0)	2( 0)	大塚 彩	100803 (管)			
└名古屋営業第1 G	5( 0)	5( 0)	長谷川 茂樹	100804 (管)			
└名古屋営業第2 G	5( 0)	5( 0)	山本 七郎	100803 (管)	青木 太一	200510 (管)	西村 総一郎
福岡工場	69( 1)	2( 0)	山口 祐	100107 (管)	速藤 匠	100401 (管)	中川 雅彦
└製造部	51( 0)	2( 0)	小島 智久	100204 (管)	五十嵐 真奈美	100109 (管)	今井 楓
└┐製造第1 G	19( 0)	19( 0)	後藤 優太	100304 (管)	阿部 正輝		
└┐製造第2 G	20( 0)	20( 0)	金子 加奈子	200602 (管)	佐々木 悟	100902 (役)	近藤 駿
└製造サポートG	10( 0)	10( 0)	福田 義彦	100106 (管)	森田 淳之介	100910 (役)	竹内 正輝
└設計開発部	6( 0)	6( 0)	伊藤 八郎	100106 (管)	岡本 馨		
└設計開発G	6( 0)	6( 0)	柴田 優	200701 (管)	岡本 馨		
			林 茂	100608 (管)	岡本 馨		
			島田 葵	100501 (管)	岡本 馨		
			森田 雛子	100309 (管)	岡本 馨		
			中村 八郎	100108 (管)	岡本 馨		
			山田 義彦	100202 (管)	岡本 馨		
			山本 美優	201006 (管)	岡本 馨		
			工藤 真央	200705 (管)	岡本 馨		
			渡辺 優奈	201004 (管)	岡本 馨		
			山口 太一	100604 (管)	岡本 馨		
			松尾 優花	200905 (管)	岡本 馨		
			藤本 愛	100508 (管)	岡本 馨		
			渡部 はのか	200909 (管)	岡本 馨		
			加藤 亜美	201010 (管)	岡本 馨		
			太田 祐	200603 (管)	岡本 馨		
			佐藤 愛子	200910 (管)	岡本 馨		
			木下 茜	200903 (管)	岡本 馨		
			岡本 剛太郎	200606 (管)	岡本 馨		
			中山 桜	100306 (管)	岡本 馨		
			新井 裕子	200908 (管)	岡本 馨		
					岡本 馨		
					岡本 馨		
					岡本 馨		
					岡本 馨		
					岡本 馨		
					岡本 馨		
					岡本 馨		
					岡本 馨		
					岡本 馨		
					岡本 馨		
					岡本 馨		
					岡本 馨		
					岡本 馨		
					岡本 馨		
					岡本 馨		
					岡本 馨		
					岡本 馨		
					岡本 馨		
					岡本 馨		
					岡本 馨		
					岡本 馨		
					岡本 馨		
					岡本 馨		
					岡本 馨		
					岡本 馨		
					岡本 馨		
					岡本 馨		
					岡本 馨		
					岡本 馨		
					岡本 馨		
					岡本 馨		
					岡本 馨		
					岡本 馨		
					岡本 馨		
					岡本 馨		
					岡本 馨		
					岡本 馨		
					岡本 馨		
					岡本 馨		
					岡本 馨		
					岡本 馨		
					岡本 馨		
					岡本 馨		
					岡本 馨		
					岡本 馨		
					岡本 馨		
					岡本 馨		
					岡本 馨		
					岡本 馨		
					岡本 馨		
					岡本 馨		
					岡本 馨		
					岡本 馨		
					岡本 馨		
					岡本 馨		
					岡本 馨		
					岡本 馨		
					岡本 馨		
					岡本 馨		
					岡本 馨		
					岡本 馨		
					岡本 馨		
					岡本 馨		
					岡本 馨		
					岡本 馨		
					岡本 馨		
					岡本 馨		
					岡本 馨		
					岡本 馨		
					岡本 馨		
					岡本 馨		
					岡本 馨		
					岡本 馨		
					岡本 馨		
					岡本 馨		
					岡本 馨		
					岡本 馨		
					岡本 馨		
					岡本 馨		
					岡本 馨		
					岡本 馨		
					岡本 馨		

2010/07/27 18:38:45

1 頁

ラインマネージャー・シフト配置一覧表

発令日：2012/04/01

新組織案番号：新年度組織案

SS株式会社  
対象役職：部長, 次長

従業員コード

【新任先】

役職		【元・配置】		【配置者・元】		備考
役職	氏名	役職	配置者	役職	配置者	
東京営業部 部長	100205 松本 雄之助	← 管理部 部長	吉田 総一郎	マーケティング部 部長	マーケティング部	
		マーケティング部 部長	斎藤 九朗	技術部 部長	技術部	
		技術部 部長	↑	東京営業部 部長	東京営業部	
		技術部 部長	小林 太郎	技術部 部長	技術部	完了
技術部 部長	100109 小林 太郎	← 東京営業部 部長	松本 雄之助	管理部 部長	管理部	
		管理部 部長	吉田 総一郎	マーケティング部 部長	マーケティング部	
		マーケティング部 部長	↑	技術部 部長	技術部	
		技術部 部長	斎藤 九朗	技術部 部長	技術部	完了
マーケティング部 部長	100110 斎藤 九朗	← 技術部 部長	小林 太郎	東京営業部 部長	東京営業部	
		東京営業部 部長	松本 雄之助	管理部 部長	管理部	
		管理部 部長	↑	マーケティング部 部長	マーケティング部	
		管理部 部長	吉田 総一郎	管理部 部長	管理部	完了
管理部 部長	100201 吉田 総一郎	← マーケティング部 部長	斎藤 九朗	技術部 部長	技術部	
		技術部 部長	小林 太郎	東京営業部 部長	東京営業部	
		東京営業部 部長	↑	管理部 部長	管理部	
		管理部 部長	松本 雄之助	管理部 部長	管理部	完了
大阪営業部 部長	100204 山口 祐	← 大阪営業部 部長	山口 祐	大阪営業部 部長	大阪営業部	
		名古屋営業部 部長	佐々木 悟	名古屋営業部 部長	名古屋営業部	
		製造部 部長	加藤 十郎	製造部 部長	製造部	重複
		製造部 部長	山田 義彦	製造部 部長	製造部	重複
設計開発部		←				配属なし
工場管理部 部長	100206 井上 勘太郎	← 工場管理部 部長	井上 勘太郎	工場管理部 部長	工場管理部	完了

2010/07/27 18:45:32  
17頁

人件費効率分析リスト

会社名 : S S株式会社  
新組織案番号 : 新年度組織案

発令日 : 2012/04/01

新所属コード	新所属名称	新有効開始日	予算	現所属コード	現所属名称	予算	社区分名称	人数	基準内賃金	平均年齢
14200	人事総務SG		0	0	一般職	6	2,121,600	37.0		
	*** 総合計 ***		0	0	管理職	2	411,000	46.5		
						8	2,532,600	41.8		

昇給決定額集計表

2010/07/27 15:43:19  
1 頁

S S株式会社  
実施年月：2011/04

所属部門名称 賃金体系	対象人数	(上段：改定賃金) (下段：実行賃金)				成果給(新)	年齢給	役職手当	役員報酬	改定額 改定率
		基本給	成果給(現在)	考眼加算額	成果給(新)					
東京本社 昇給(加算+上下限)	1	0	355,050	2,000	357,050	年齢給	0	0	0	0
	1	355,050	0	2,000	357,050	0	0	40000	0	100.00%
	(部門合計)	355,050	0	2,000	357,050	0	0	40000	0	100.00%
	(平均)	355,050	0	2,000	357,050	0	0	40000	0	100.00%
東京営業部 昇給(加算+上下限)	1	0	380,700	250	380,950	年齢給	0	0	0	0
	1	380,700	0	250	380,950	0	0	25000	0	100.00%
	(部門合計)	380,700	0	250	380,950	0	0	25000	0	100.00%
	(平均)	380,700	0	250	380,950	0	0	25000	0	100.00%
マーケティング部 昇給(加算+上下限)	1	0	365,850	6,000	360,850	年齢給	0	0	0	0
	1	365,850	0	6,000	360,850	0	0	25000	0	100.00%
	(部門合計)	365,850	0	6,000	360,850	0	0	25000	0	100.00%
	(平均)	365,850	0	6,000	360,850	0	0	25000	0	100.00%
広報G 昇給(加算+上下限)	4	0	983,200	22,000	983,200	年齢給	0	0	0	0
	3	983,800	0	22,000	983,200	32,600	0	0	0	100.00%
	(部門合計)	983,800	0	22,000	983,200	32,600	0	0	0	100.00%
	(平均)	240,300	0	5,500	245,800	10,887	0	0	0	100.00%
製品企画G 昇給(加算+上下限)	4	0	888,050	17,500	885,550	年齢給	0	0	0	0
	3	904,950	0	17,500	885,550	38,900	0	0	0	100.00%
	(部門合計)	904,950	0	17,500	885,550	38,900	0	0	0	100.00%
	(平均)	301,650	0	4,375	221,329	12,300	0	0	0	100.00%
管理新 昇給(加算+上下限)	5	0	384,500	60,000	314,500	年齢給	0	0	0	0
	4	409,500	0	60,000	314,500	45,000	0	0	0	100.00%
	(部門合計)	409,500	0	60,000	314,500	45,000	0	0	0	100.00%
	(平均)	102,375	0	15,000	69,900	11,250	0	0	0	100.00%
経理G 昇給(加算+上下限)	4	0	1,215,850	14,000	1,215,850	年齢給	0	0	0	0
	4	1,295,750	0	14,000	1,215,850	38,900	0	0	0	100.00%
	(部門合計)	1,295,750	0	14,000	1,215,850	38,900	0	0	0	100.00%
	(平均)	307,463	0	3,500	303,970	9,225	0	0	0	100.00%
人事総務SG 昇給(加算+上下限)	7	0	1,846,800	7,500	1,839,300	年齢給	0	0	0	0
	6	1,907,400	0	7,500	1,839,300	60,000	0	0	0	100.00%
	(部門合計)	1,907,400	0	7,500	1,839,300	60,000	0	0	0	100.00%
	(平均)	317,900	0	1,071	269,716	10,100	0	0	0	100.00%
情報システムG 昇給(加算+上下限)	4	0	1,194,750	84,500	1,160,250	年齢給	0	0	0	0
	4	1,234,750	0	84,500	1,160,250	40,000	0	0	0	100.00%
	(部門合計)	1,234,750	0	84,500	1,160,250	40,000	0	0	0	100.00%
	(平均)	306,688	0	21,125	290,070	10,000	0	0	0	100.00%





2010年度

令  
碎  
与  
給

**100404**

橋本翼殿

2010年04月01日付

上記日付を以って、右記給与に変更いたします。

# Sample

職能資格 12級・120号

現在年齡 42 才

職 種 當 業 支 援 職

(単位:円)	
賃金項目	新給与
基本給	297,000
役職給	130,000
合計	417,000

賞与決定額集計表

2010.07.27 16:05:18

1 頁

SS株式会社

実施年月 : 2010/12

所属部門名称 賞与対象課		対象人数	賞与額										前年度支払額	差額	IP率
東京本社													889,090		0.00%
賞与基準金			639,090	賞与業績加算	250,000										
賞与(基準のみ)		1			250,000								889,090		0.00%
(部門合計)		1			250,000								889,090		0.00%
東京営業課															
賞与基準金			685,820	賞与業績加算	560										
賞与(基準のみ)		1			560								685,820		0.00%
(部門合計)		1			560								685,820		0.00%
広島															
賞与基準金			1,788,840	賞与業績加算	750,000										
賞与(基準のみ)		3			750,000								2,538,840		0.00%
(部門合計)		3			750,000								2,538,840		0.00%
(平 均)															
製品企画G															
賞与基準金			1,628,910	賞与業績加算	600,250										
賞与(基準のみ)		3			600,250								2,229,160		0.00%
(部門合計)		3			600,250								2,229,160		0.00%
(平 均)															
営業課															
賞与基準金			737,100	賞与業績加算	1,400,000										
賞与(基準のみ)		4			1,400,000								2,137,100		0.00%
(部門合計)		4			1,400,000								2,137,100		0.00%
(平 均)															
経理G															
賞与基準金			2,280,150	賞与業績加算	350,000										
賞与(基準のみ)		4			350,000								534,275		0.00%
(部門合計)		4			350,000								534,275		0.00%
(平 均)															
システムG															
賞与基準金			2,280,150	賞与業績加算	1,650,000										
賞与(基準のみ)		4			1,650,000								3,930,150		0.00%
(部門合計)		4			1,650,000								3,930,150		0.00%
(平 均)															
品質保証SG															
賞与基準金			3,433,320	賞与業績加算	412,500										
賞与(基準のみ)		6			412,500								3,845,820		0.00%
(部門合計)		6			412,500								3,845,820		0.00%
(平 均)															
情報システムG															
賞与基準金			2,228,550	賞与業績加算	1,050,000										
賞与(基準のみ)		4			1,050,000								3,278,550		0.00%
(部門合計)		4			1,050,000								3,278,550		0.00%
(平 均)															
大坂支社															
賞与基準金			688,830	賞与業績加算	262,500										
賞与(基準のみ)		1			262,500								951,330		0.00%
(部門合計)		1			262,500								951,330		0.00%
(平 均)															
大阪営業課															
賞与基準金			658,530	賞与業績加算	600,000										
賞与(基準のみ)		1			600,000								1,258,530		0.00%
(部門合計)		1			600,000								1,258,530		0.00%
(平 均)															
大阪営業第1G															
賞与基準金			3,629,610	賞与業績加算	600,000										
賞与(基準のみ)		7			600,000								4,229,610		0.00%
(部門合計)		7			600,000								4,229,610		0.00%
(平 均)															
名古屋営業第2G															
賞与基準金			2,440,350	賞与業績加算	1,750,000										
賞与(基準のみ)		4			1,750,000								4,190,350		0.00%
(部門合計)		4			1,750,000								4,190,350		0.00%
(平 均)															
名古屋営業第3G															
賞与基準金			1,017,588	賞与業績加算	437,500										
賞与(基準のみ)		4			437,500								1,455,088		0.00%
(部門合計)		4			437,500								1,455,088		0.00%
(平 均)															

賞与決定額一覧表

S S株式会社

実施年月 : 2010/12  
所属部門名称 : 全社  
賞金体系 : 賞与 (前定のみ)

従業員コード 従業員氏名 性別 生年月日	卒/中途年月 学歴 入社年月日 勤続年数(月)	職名 職名 役職名 役職名	賞与基準賞金	賞与業績加算	賞与額						前年度支払額	差額 円率
10101 佐野 直人	40歳 1970/04/01	技術職 技術職 技術職	477,000	550	477,550						477,550	0.00%
10105 渡辺 正郎	59歳 1951/12/01	管理職 管理職 管理職	638,000	250,000	888,000						888,000	0.00%
10106 伊藤 六郎	57歳 1953/12/01	管理職 管理職 管理職	634,200	200,000	834,200						834,200	0.00%
10107 山本 七郎	57歳 1953/12/01	管理職 管理職 管理職	682,800	500	683,300						683,300	0.00%
10108 中村 八郎	57歳 1953/12/01	管理職 管理職 管理職	682,800	450	683,250						683,250	0.00%
10109 小林 次郎	57歳 1953/12/01	管理職 管理職 管理職	685,200	550	685,750						685,750	0.00%
10110 斎藤 九郎	57歳 1953/12/01	管理職 管理職 管理職	680,400	450	680,850						680,850	0.00%
10111 加藤 一郎	57歳 1953/12/01	管理職 管理職 管理職	656,100	500,000	1,156,100						1,156,100	0.00%
10201 吉田 総一郎	51歳 1959/03/01	管理職 管理職 管理職	658,500	550,000	1,208,500						1,208,500	0.00%
10202 山田 義彦	51歳 1959/03/01	管理職 管理職 管理職	658,500	300	658,800						658,800	0.00%
10203 佐々木 祐	51歳 1959/03/01	管理職 管理職 管理職	658,500	500,000	1,158,500						1,158,500	0.00%
10204 山口 祐	51歳 1959/03/01	管理職 管理職 管理職	658,500	600,000	1,258,500						1,258,500	0.00%
10205 松本 雄之助	51歳 1959/03/01	管理職 管理職 管理職	656,100	550,000	1,206,100						1,206,100	0.00%
10206 井上 勘太郎	51歳 1959/03/01	管理職 管理職 管理職	656,100	550,000	1,206,100						1,206,100	0.00%
10207 木村 祐樹	49歳 1961/04/01	管理職 管理職 管理職	658,500	550,000	1,208,500						1,208,500	0.00%
10208 林 雅彦	49歳 1961/04/01	管理職 管理職 管理職	658,500	550,000	1,208,500						1,208,500	0.00%
10209 野村 健一	50歳 1960/06/01	管理職 管理職 管理職										

SS株式会社

2014/08/07 16:31:25

1 頁

スキル申請一覧表

申請期間: 2014年 4月 1日 ~ 2014年 8月 7日

申請可能組織名/所属名

従業員番号・従業員氏名

必要スキルレベル

保有スキルレベル

備考: スキル情報

入力 決裁状況

参与	スキルコンピテンシー 営業職	スキル分野共通		01 東京営業第4 G	010101	山田 直人	スキル名称	A : 自己統制力	3
							A : 自己適応力	3	
							A : 自己展開力	3	
							A : 自己変革力	3	
							B : 対人追求力	4	
							B : 対人協調力	4	
							B : 対人甘渾力	4	
							B : 対人変革力	4	
							C : 成果追求力	4	
							C : 成果調整力	4	
							C : 成果統合力	4	
							C : 成果創造力	4	
							D : 戦略遂行力	2	
							D : 戦略調整力	2	
							D : 戦略立案力	2	
							E : 論理追求力	2	
							E : 論理伝達力	2	
							E : 論理統合力	2	
							E : 情報追求力	2	
							F : 情報伝達力	2	
							F : 情報統合力	3	
参与	スキルコンピテンシー サポート職	スキル分野共通		01 東京営業第4 G	010101	山田 直人	G : 論理追求力	2	
							G : 論理伝達力	2	
							G : 論理統合力	2	
							G : 論理調整力	2	
							A : 自己統制力	4	
							A : 自己適応力	4	
							A : 自己展開力	4	
							A : 自己変革力	4	
							B : 対人追求力	2	
							B : 対人協調力	2	
							B : 対人甘渾力	2	
							B : 対人変革力	2	
							C : 成果追求力	4	
							C : 成果調整力	4	
							C : 成果統合力	4	
							C : 成果創造力	4	
							D : 戦略遂行力	2	
							D : 戦略調整力	2	
							D : 戦略立案力	2	
							E : 論理追求力	2	
							E : 論理伝達力	2	
							E : 論理統合力	2	
							E : 情報追求力	2	
							F : 情報伝達力	3	
							F : 情報統合力	3	
							G : 論理追求力	2	
							G : 論理伝達力	2	
							G : 論理統合力	2	
							G : 論理調整力	2	
							A : 自己統制力	4	
							A : 自己適応力	4	
	A : 自己展開力	4							
A : 自己変革力	4								
B : 対人追求力	2								
B : 対人協調力	2								
B : 対人甘渾力	2								
B : 対人変革力	2								
C : 成果追求力	4								
C : 成果調整力	4								
C : 成果統合力	4								
C : 成果創造力	4								
D : 戦略遂行力	2								
D : 戦略調整力	2								
D : 戦略立案力	2								
E : 論理追求力	2								
E : 論理伝達力	2								
E : 論理統合力	2								
E : 情報追求力	2								
F : 情報伝達力	3								
F : 情報統合力	3								
G : 論理追求力	2								
G : 論理伝達力	2								
G : 論理統合力	2								
G : 論理調整力	2								
A : 自己統制力	4								
A : 自己適応力	4								
A : 自己展開力	4								
A : 自己変革力	4								
B : 対人追求力	2								
B : 対人協調力	2								
B : 対人甘渾力	2								
B : 対人変革力	2								
C : 成果追求力	4								
C : 成果調整力	4								
C : 成果統合力	4								
C : 成果創造力	4								
D : 戦略遂行力	2								
D : 戦略調整力	2								
D : 戦略立案力	2								
E : 論理追求力	2								
E : 論理伝達力	2								
E : 論理統合力	2								
E : 情報追求力	2								
F : 情報伝達力	3								
F : 情報統合力	3								
G : 論理追求力	2								
G : 論理伝達力	2								
G : 論理統合力	2								
G : 論理調整力	2								
A : 自己統制力	4								
A : 自己適応力	4								
A : 自己展開力	4								
A : 自己変革力	4								
B : 対人追求力	2								
B : 対人協調力	2								
B : 対人甘渾力	2								
B : 対人変革力	2								
C : 成果追求力	4								
C : 成果調整力	4								
C : 成果統合力	4								
C : 成果創造力	4								
D : 戦略遂行力	2								
D : 戦略調整力	2								
D : 戦略立案力	2								
E : 論理追求力	2								
E : 論理伝達力	2								
E : 論理統合力	2								
E : 情報追求力	2								
F : 情報伝達力	3								
F : 情報統合力	3								
G : 論理追求力	2								
G : 論理伝達力	2								
G : 論理統合力	2								
G : 論理調整力	2								
A : 自己統制力	4								
A : 自己適応力	4								
A : 自己展開力	4								
A : 自己変革力	4								
B : 対人追求力	2								
B : 対人協調力	2								
B : 対人甘渾力	2								
B : 対人変革力	2								
C : 成果追求力	4								
C : 成果調整力	4								
C : 成果統合力	4								
C : 成果創造力	4								
D : 戦略遂行力	2								
D : 戦略調整力	2								
D : 戦略立案力	2								
E : 論理追求力	2								
E : 論理伝達力	2								
E : 論理統合力	2								
E : 情報追求力	2								
F : 情報伝達力	3								
F : 情報統合力	3								
G : 論理追求力	2								
G : 論理伝達力	2								
G : 論理統合力	2								
G : 論理調整力	2								
A : 自己統制力	4								
A : 自己適応力	4								
A : 自己展開力	4								
A : 自己変革力	4								
B : 対人追求力	2								
B : 対人協調力	2								
B : 対人甘渾力	2								
B : 対人変革力	2								
C : 成果追求力	4								
C : 成果調整力	4								
C : 成果統合力	4								
C : 成果創造力	4								
D : 戦略遂行力	2								
D : 戦略調整力	2								
D : 戦略立案力	2								
E : 論理追求力	2								
E : 論理伝達力	2								
E : 論理統合力	2								
E : 情報追求力	2								
F : 情報伝達力	3								
F : 情報統合力	3								
G : 論理追求力	2								
G : 論理伝達力	2								
G : 論理統合力	2								
G : 論理調整力	2								
A : 自己統制力	4								
A : 自己適応力	4								
A : 自己展開力	4								
A : 自己変革力	4								
B : 対人追求力	2								
B : 対人協調力	2								
B : 対人甘渾力	2								
B : 対人変革力	2								
C : 成果追求力	4								
C : 成果調整力	4								
C : 成果統合力	4								
C : 成果創造力	4								
D : 戦略遂行力	2								
D : 戦略調整力	2								
D : 戦略立案力	2								
E : 論理追求力	2								
E : 論理伝達力	2								
E : 論理統合力	2								
E : 情報追求力	2								
F : 情報伝達力	3								
F : 情報統合力	3								
G : 論理追求力	2								
G : 論理伝達力	2								
G : 論理統合力	2								
G : 論理調整力	2								
A : 自己統制力	4								
A : 自己適応力	4								
A : 自己展開力	4								
A : 自己変革力	4								
B : 対人追求力	2								
B : 対人協調力	2								
B : 対人甘渾力	2								
B : 対人変革力	2								
C : 成果追求力	4								
C : 成果調整力	4								
C : 成果統合力	4								
C : 成果創造力	4								
D : 戦略遂行力	2								
D : 戦略調整力	2								
D : 戦略立案力	2								
E : 論理追求力	2								
E : 論理伝達力	2								
E : 論理統合力	2								
E : 情報追求力	2								
F : 情報伝達力	3								
F : 情報統合力	3								
G : 論理追求力	2								
G : 論理伝達力	2								
G : 論理統合力	2								
G : 論理調整力	2								
A : 自己統制力	4								
A : 自己適応力	4								
A : 自己展開力	4								
A : 自己変革力	4								
B : 対人追求力	2								
B : 対人協調力	2								
B : 対人甘渾力	2								
B : 対人変革力	2								
C : 成果追求力	4								
C : 成果調整力	4								
C : 成果統合力	4								
C : 成果創造力	4								
D : 戦略遂行力	2								
D : 戦略調整力	2								
D : 戦略立案力	2								
E : 論理追求力	2								
E : 論理伝達力	2								
E : 論理統合力	2								
E : 情報追求力	2								
F : 情報伝達力	3								
F : 情報統合力	3								
G : 論理追求力	2								
G : 論理伝達力	2								
G : 論理統合力	2								
G : 論理調整力	2								
A : 自己統制力	4								
A : 自己適応力	4								
A : 自己展開力	4								
A : 自己変革力	4								
B : 対人追求力	2								
B : 対人協調力	2								
B : 対人甘渾力	2								
B : 対人変革力	2								
C : 成果追求力	4								
C : 成果調整力	4								
C : 成果統合力	4								
C : 成果創造力	4								
D : 戦略遂行力	2								
D : 戦略調整力	2								
D : 戦略立案力	2								
E : 論理追求力	2								
E : 論理伝達力	2								
E : 論理統合力	2								
E : 情報追求力	2								
F : 情報伝達力	3								
F : 情報統合力	3								
G : 論理追求力	2								
G : 論理伝達力	2								
G : 論理統合力	2								
G : 論理調整力	2								
A : 自己統制力	4								
A : 自己適応力	4								
A : 自己展開力	4								
A : 自己変革力	4								
B : 対人追求力	2								
B : 対人協調力	2								
B : 対人甘渾力	2								
B : 対人変革力	2								
C : 成果追求力	4								
C : 成果調整力	4								
C : 成果統合力	4								
C : 成果創造力	4								
D : 戦略遂行力	2								
D : 戦略調整力	2								
D : 戦略立案力	2								
E : 論理追求力	2								
E : 論理伝達力	2								
E : 論理統合力	2								
E : 情報追求力	2								
F : 情報伝達力	3								
F : 情報統合力	3								
G : 論理追求力	2								
G : 論理伝達力	2								
G : 論理統合力	2								
G : 論理調整力	2								
A : 自己統制力	4								
A : 自己適応力	4								
A : 自己展開力	4								
A : 自己変革力	4								
B : 対人追求力	2								
B : 対人協調力	2								
B : 対人甘渾力	2								
B : 対人変革力	2								
C : 成果追求力	4								
C : 成果調整力	4								
C : 成果統合力	4								
C : 成果創造力	4								
D : 戦略遂行力	2								
D : 戦略調整力	2								
D : 戦略立案力	2								
E : 論理追求力	2								
E : 論理伝達力	2								
E : 論理統合力	2								
E : 情報追求力	2								
F : 情報伝達力	3								
F : 情報統合力	3								
G : 論理追求力	2								
G : 論理伝達力	2								
G : 論理統合力	2								
G : 論理調整力	2								
A : 自己統制力	4								
A : 自己適応力	4								
A : 自己展開力	4								
A : 自己変革力	4								
B : 対人追求力	2								
B : 対人協調力	2								
B : 対人甘渾力	2								
B : 対人変革力	2								
C : 成果追求力	4								
C : 成果調整力	4								
C : 成果統合力	4								
C : 成果創造力	4								
D : 戦略遂行力	2								
D : 戦略調整力	2								
D : 戦略立案力	2								
E : 論理追求力	2								
E : 論理伝達力	2								
E : 論理統合力	2								
E : 情報追求力	2								
F : 情報伝達力	3								
F : 情報統合力	3								
G : 論理追求力	2								
G : 論理伝達力	2								
G : 論理統合力	2								
G : 論理調整力	2								
A : 自己統制力	4								
A : 自己適応力	4								
A : 自己展開力	4								
A : 自己変革力	4								
B : 対人追求力	2								
B : 対人協調力	2								
B : 対人甘渾力	2								
B : 対人変革力	2								
C : 成果追求力	4								
C : 成果調整力	4								
C : 成果統合力	4								
C : 成果創造力	4								
D : 戦略遂行力	2								
D : 戦略調整力	2								
D : 戦略立案力	2								
E : 論理追求力	2								
E : 論理伝達力	2								
E : 論理統合力	2								
E : 情報追求力	2								
F : 情報伝達力	3								
F : 情報統合力	3								
G : 論理追求力	2								
G : 論理伝達力	2								
G : 論理統合力	2								
G : 論理調整力	2								
A : 自己統制力	4								
A : 自己適応力	4								
A : 自己展開力	4								
A : 自己変革力	4								
B : 対人追求力	2								
B : 対人協調力	2								
B : 対人甘渾力	2								
B : 対人変革力	2								
C : 成果追求力	4								
C : 成果調整力	4								
C : 成果統合力	4								
C : 成果創造力	4								
D : 戦略遂行力	2								
D : 戦略調整力	2								
D : 戦略立案力	2								
E : 論理追求力	2								
E : 論理伝達力	2								
E : 論理統合力	2								
E : 情報追求力	2								
F : 情報伝達力	3								
F : 情報統合力	3								
G : 論理追求力	2								
G : 論理伝達力	2								
G : 論理統合力	2								
G : 論理調整力	2								
A : 自己統制力	4								
A : 自己適応力	4								
A : 自己展開力	4								
A : 自己変革力	4								
B : 対人追求力	2								
B : 対人協調力	2								
B : 対人甘渾力	2								
B : 対人変革力	2								
C : 成果追求力	4								
C : 成果調整力	4								
C : 成果統合力	4								
C : 成果創造力	4								
D : 戦略遂行力	2								
D : 戦略調整力	2								
D : 戦略立案力	2								
E : 論理追求力	2								
E : 論理伝達力	2								
E : 論理統合力	2								
E : 情報追求力	2								
F : 情報伝達力	3								
F : 情報統合力	3								
G : 論理追求力	2								
G : 論理伝達力	2								
G : 論理統合力	2								
G : 論理調整力	2								
A : 自己統制力	4								
A : 自己適応力	4								
A : 自己展開力	4								
A : 自己変革力	4								
B : 対人追求力	2								
B : 対人協調力	2								
B : 対人甘渾力	2								
B : 対人変革力	2								
C : 成果追求力	4								
C : 成果調整力	4								
C : 成果統合力	4								
C : 成果創造力	4								
D : 戦略遂行力	2								
D : 戦略調整力	2								
D : 戦略立案力	2								
E : 論理追求力	2								
E : 論理伝達力	2								
E : 論理統合力	2								
E : 情報追求力	2								
F : 情報伝達力	3								
F : 情報統合力	3								
G : 論理追求力	2								
G : 論理伝達力	2								
G : 論理統合力	2								
G : 論理調整力	2								
A : 自己統制力	4								
A : 自己適応力	4								
A : 自己展開力	4								
A : 自己変革力	4								
B : 対人追求力	2								
B : 対人協調力	2								
B : 対人甘渾力	2								
B : 対人変革力	2								
C : 成果追求力	4								
C : 成果調整力	4								
C : 成果統合力	4								
C : 成果創造力	4								
D : 戦略遂行力	2								
D : 戦略調整力	2								
D : 戦略立案力	2								
E : 論理追求力	2								
E : 論理伝達力	2								
E : 論理統合力	2								
E : 情報追求力	2								
F : 情報伝達力	3								
F : 情報統合力	3								
G : 論理追求力	2								
G : 論理伝達力	2								
G : 論理統合力	2								
G : 論理調整力	2								
A : 自己統制力	4								
A : 自己適応力	4								
A : 自己展開力	4								
A : 自己変革力	4								
B : 対人追求力	2								
B : 対人協調力	2								
B : 対人甘渾力	2								
B : 対人変革力	2								
C : 成果追求力	4								
C : 成果調整力	4								
C : 成果統合力	4								
C : 成果創造力	4								
D : 戦略遂行力	2								
D : 戦略調整力	2								
D : 戦略立案力	2								
E : 論理追求力	2								
E : 論理伝達力	2								
E : 論理統合力	2								
E : 情報追求力	2								
F : 情報伝達力	3								
F : 情報統合力	3								
G : 論理追求力	2								
G : 論理伝達力	2								
G : 論理統合力	2								
G : 論理調整力	2								
A : 自己統制力	4								
A : 自己適応力	4								
A : 自己展開力	4								
A : 自己変革力	4								
B : 対人追求力	2								
B : 対人協調力	2								
B : 対人甘渾力	2								
B : 対人変革力	2								
C : 成果追求力	4								
C : 成果調整力	4								
C : 成果統合力	4								
C : 成果創造力	4								
D : 戦略遂行力	2								
D : 戦略調整力	2								
D : 戦略立案力	2								
E : 論理追求力	2								
E : 論理伝達力	2								
E : 論理統合力	2								
E : 情報追求力	2								
F : 情報伝達力	3								
F : 情報統合力	3								
G : 論理追求力	2								
G : 論理伝達力	2								
G : 論理統合力	2								
G : 論理調整力	2								
A : 自己統制力	4								
A : 自己適応力	4								
A : 自己展開力	4								
A : 自己変革力	4								
B : 対人追求力	2								
B : 対人協調力	2								
B : 対人甘渾力	2								
B : 対人変革力	2								
C : 成果追求力	4								
C : 成果調整力	4								
C : 成果統合力	4								
C : 成果創造力	4								
D : 戦略遂行力	2								
D : 戦略調整力	2								
D : 戦略立案力	2								
E : 論理追求力	2								
E : 論理伝達力	2								
E : 論理統合力	2								
E : 情報追求力	2								
F : 情報伝達力	3								
F : 情報統合力	3								
G : 論理追求力	2								
G : 論理伝達力	2								
G : 論理統合力	2								
G : 論理調整力	2								
A : 自己統制力	4								
A : 自己適応力	4								
A : 自己展開力	4								
A : 自己変革力	4								
B : 対人追求力	2								
B : 対人協調力	2								
B : 対人甘渾力	2								
B : 対人変革力	2								
C : 成果追求力	4								
C : 成果調整力	4								
C : 成果統合力	4								
C : 成果創造力	4								
D : 戦略遂行力	2								
D : 戦略調整力	2								
D : 戦略立案力	2								
E : 論理追求力	2								
E : 論理伝達力	2								
E : 論理統合力	2								
E : 情報追求力	2								
F : 情報伝達力	3								
F : 情報統合力	3								
G : 論理追求力	2								
G : 論理伝達力	2								
G : 論理統合力	2								
G : 論理調整力	2								
A : 自己統制力	4								
A : 自己適応力	4								
A : 自己展開力									

2015/07/29 14:57:13

帳票ID : QL001710 SS商事株式会社

出力者 : 高橋 秀樹

1 頁

マイナンバーチェックリスト

従業員コード	従業員氏名	マイナンバー	所属部門コード 給与計算フラグ	マイナンバー 続柄コード	所属部門名称 所得税徴収 税扶養対象	社保加入 社保扶養 配特	課税	入社年月日 生年月日	有効期限 退職年月日 有効期限	在籍区分名称 最新証憑日 最新証憑日	社員区分名称 社外者 除外事由
100103	高橋 三郎	100024816612	10000 対象		東京本社 甲欄	対象	有	1980/10/01	2999/12/31	在籍	役員
100104	田中 四郎	544916916643	10000 対象		東京本社 甲欄	対象	有	1980/10/01	2999/12/31	在籍	役員
100105	渡辺 五郎	430913806390	10000 対象		東京本社 甲欄	対象	有	1980/10/01	2999/12/31	在籍	管理職
100109	小林 太郎	596999686525	11000 対象		東京営業部 甲欄	対象	有	1980/10/01	2999/12/31	在籍	管理職
100207	木村 祐樹	495454826382	11100 対象		東京営業第1 G 甲欄	対象	有	1983/04/01	2999/12/31	在籍	管理職
100404	橋本 翼	707103790529	11100 対象		東京営業第1 G 甲欄	対象	有	1987/04/01	2999/12/31	在籍	管理職
100509	村田 七海	939107423694	11100 対象		東京営業第1 G 甲欄	対象	有	1993/04/01	2999/12/31	在籍	一般職
101008	上田 誠也	917872595349	11100 対象		東京営業第1 G 甲欄	対象	有	2005/04/01	2999/12/31	在籍	一般職
104001	鈴木 花子	638133787520	11100 対象		東京営業第1 G 甲欄	対象外	有	2012/04/01	2999/12/31	在籍	一般職
100602	山田 真吾	985104466776	11200 対象		東京営業第2 G 甲欄	対象	有	1996/04/01	2999/12/31	在籍	一般職
104003	海藤 絢音	934997169451	11200 対象		東京営業第2 G 甲欄	対象	有	2012/04/01	2999/12/31	在籍	一般職
104005	中野 浩二	121839385369	11200 対象		東京営業第2 G 甲欄	対象	有	2013/01/01	2999/12/31	在籍	一般職

対象者別退職金計算基礎資料 (在籍者)										2010年度 3月時点 (定年到達日の月末)		2010/07/27 16:15:08 1 頁	
従業員コード	所属部門名称	役職名称	社員区分名称	従業員氏名	生年月日	定年到達日	年齢	退職金起算日 (退職)	実退職日	勤続 (退職時点) (不連続)	ポイント (当年累 各種グループ累計ポイント (前払および貸付)	退職/支給係数	給与・P金当年累 (前払および貸付)
東京営業部													
100109	部長		管理職	小林 太郎	1953/03/09	2013/03/08	57歳	1980/10/01	2013/03/31	30年 0ヶ月	212 385	597	8,955,000 8,955,000
東京営業第1グループ													
100207	次長		管理職	大村 祐樹	1980/06/06	2020/06/05	49歳	1983/04/01	2020/06/30	28年 0ヶ月	196 410	606	9,090,000 9,090,000
100404	グループ長		管理職	橋本 寛	1964/11/09	2024/11/08	45歳	1987/04/01	2024/11/30	24年 0ヶ月	164 359	549	8,255,000 8,255,000
100106	一般職員		管理職	森 幸人	1965/03/12	2025/03/11	45歳	1988/04/01	2025/03/31	23年 0ヶ月	186 389	511	8,115,000 8,115,000
100509	グループ長代理		一般職	村田 七穂	1970/01/12	2030/01/11	40歳	1993/04/01	2030/01/31	18年 0ヶ月	116 250	366	5,490,000 5,490,000
100701	一般職員		一般職	中島 晋	1975/04/22	2035/04/21	34歳	1998/04/01	2035/04/30	13年 0ヶ月	76 20	156	2,940,000 2,940,000
101003	一般職員		一般職	上田 誠也	1982/07/09	2042/07/08	27歳	2005/04/01	2042/07/31	6年 0ヶ月	20 8	28	420,000 33,600,000
東京営業第2グループ													
100303	グループ長		管理職	和田 佳代	1963/08/31	2025/08/30	45歳	1986/04/01	2025/08/31	25年 0ヶ月	78 150	228	3,420,000 6,075,000
200503	一般職員		一般職	長谷川 廉斗	1967/04/22	2027/04/21	42歳	1990/04/01	2027/04/30	21年 0ヶ月	140 269	405	6,075,000 4,080,000
200507	一般職員		一般職	坂本 寛太	1968/04/12	2028/04/11	41歳	1991/04/01	2028/04/30	20年 0ヶ月	132 350	272	4,080,000 2,430,000
100602	一般職員		一般職	山田 真吾	1973/10/12	2033/10/11	36歳	1996/04/01	2033/10/31	15年 0ヶ月	92 10	162	2,430,000 240,000
300129	一般職員		一般職	下田 美馬	1978/01/20	2038/01/19	32歳	2007/04/01	2038/01/31	4年 3ヶ月	10 6	16	240,000 165,000
東京営業第3グループ													
100303	グループ長		管理職	竹内 美千代	1962/08/29	2022/08/28	47歳	1986/04/01	2022/08/31	25年 0ヶ月	172 389	537	8,355,000 7,515,000
100405	リーダー		一般職	山下 颯太	1965/02/12	2025/02/11	45歳	1988/04/01	2025/02/28	23年 0ヶ月	156 359	501	7,515,000 7,102,500
100407	リーダー		管理職	石川 拓彦	1965/04/12	2025/04/11	44歳	1988/04/01	2025/04/30	23年 0ヶ月	156 317.5	473.5	7,102,500 7,245,000
100419	一般職員		一般職	藤田 晋	1966/07/12	2026/07/11	43歳	1989/04/01	2026/07/31	22年 0ヶ月	148 335	483	7,245,000 6,000,000
100505	リーダー		一般職	丸山 遥	1967/01/12	2027/01/11	43歳	1990/04/01	2027/01/31	21年 0ヶ月	140 290	400	6,000,000 600,000
300114	一般職員		一般職	小杉 俊二	1980/01/20	2040/01/19	39歳	2007/04/01	2040/01/31	4年 3ヶ月	10 15	40	600,000 315,000
102002	一般職員		一般職	和田 奈津子	1983/04/25	2043/04/24	26歳	2006/04/01	2043/04/30	5年 0ヶ月	20 6	21	315,000 37,132,500
東京営業管理グループ													
100219	次長		管理職	山崎 信彦	1960/06/06	2020/06/05	49歳	1983/04/01	2020/06/30	28年 0ヶ月	196 370	566	8,490,000 6,180,000
200505	一般職員		一般職	村上 大輔	1968/02/12	2028/02/11	42歳	1991/04/01	2028/02/29	20年 0ヶ月	132 280	412	6,180,000 5,340,000
100519	リーダー		一般職	武田 祐衣	1970/02/10	2030/02/09	40歳	1993/04/01	2030/02/28	18年 0ヶ月	116 240	356	5,340,000 3,480,000
100601	一般職員		一般職	古田 拓也	1973/03/20	2033/03/19	37歳	1996/04/01	2033/03/31	15年 0ヶ月	92 140	232	3,480,000 23,490,000
営業支援G													
300112	一般職員		一般職	木戸 修	1977/01/20	2037/01/19	33歳	2009/04/01	2037/01/31	2年 0ヶ月	3 50	43	645,000 105,000
300101	一般職員		一般職	岡戸 美記	1980/02/09	2040/02/08	30歳	2009/04/01	2040/02/29	2年 0ヶ月	3 4	7	105,000 585,000
300002	一般職員		一般職	渡子 愛	1982/03/03	2042/03/02	29歳	2009/04/01	2042/03/31	2年 0ヶ月	4 15	39	585,000 1,335,000
102003	グループ長		一般職	山田 博	1983/11/26	2043/11/25	26歳	2006/04/01	2043/11/30	5年 0ヶ月	24		1,335,000
未所属													
200519	一般職員		一般職	藤井 廉斗	1969/07/12	2029/07/11	40歳	1992/04/01	2029/07/31	19年 0ヶ月	124	404	6,000,000

対象者別退職金計算基礎資料

帳簿ID: 0080410 SS株式会社  
評価ランク C  
参考ポイント事項 10000(一般)

年度  
所属部門所属名  
従業員コード  
従業員氏名

社員区分名称  
役職名称

退職金債務基礎資料  
(2006/04～2011/03 5年間)

2006.10/0 11:37:17  
1 頁

定年退職日	年齢	退職金計算日	支払額日	勤続 (不在勤)	各社グループ累計ポイント	ポイント(当年度)	各社グループ 退職事由係数		
2019/09/30	46歳 (47歳)	1980/04/01	2007/01/31	25年10ヶ月	47,66667	47,66667	1	715,000	
								部門計	715,000
								年度計	715,000
2009/12/02	58歳 (59歳)	1980/10/01	2009/12/31	29年3ヶ月	174.75 261.25001	136.00001	1	4,817,084	
								部門計	4,817,084
								年度計	4,817,084
								会社計	5,902,084

2005年度  
管理系  
30010

顧問

一般職

河内 志太郎

1959/10/01

2019/09/30

46歳  
(47歳)

1980/04/01

2007/01/31

25年10ヶ月

47,66667

47,66667

1

715,000

715,000

715,000

2009年度  
東日本社  
100103

事務

役員

西橋 三郎

1950/12/03

2009/12/02

58歳  
(59歳)

1980/10/01

2009/12/31

29年3ヶ月

174.75  
261.25001

136.00001

1

4,817,084

4,817,084

4,817,084

5,902,084



処理日：平成 22 年 7 月 26 日

退職金明細書

会社名称 S S 株式会社

所 属	11200	東京営業第 2 G	従業員コード	100908	氏 名	中川 茂
-----	-------	-----------	--------	--------	-----	------

◆ 支払明細書 ◆

[支払額内訳]

支 払 項 目	金 額	控 除 項 目	金 額
退職金 (前払金)	555,000 ( 0 )	退職所得税 退職住民税 貸付金残高	0 0
課税退職金支払額 A	555,000		
支 払 額 合 計	555,000	控 除 額 合 計	0
		差 引 支 払 額	555,000

[税金関係]

I. 退職所得税 (B) 課税対象額			
課税対象額 (A－D) ÷ 2	0		
A 課税退職金支払額	555,000		
D 退職金特別控除額	3,200,000 (勤続年数： 8 年)		
II. 退職住民税 (C) 課税対象額及び内訳			
課税対象額 (A－D) ÷ 2	0		
道府県民税	0	市町村民税	0

退職金 (①+②+③+④+⑤+⑥)	課 / 非	555,000
内 ①退職金		555,000
②		
③		
④		
⑤		
⑥		
生年月日	昭和 54 年 10 月 22 日	
退職金起算日	平成 14 年 4 月 1 日	
退職年月日	平成 21 年 10 月 30 日	
勤続期間 (不在籍除く)	7 年 7 ヶ月	
勤続期間	7 年 7 ヶ月	
ポイント	37.0	
三菱東京UFJ 大阪営業部		
普通	9312031	555,000
振 込		
内 容		

WORD 差込印刷機能により  
ユーザー様にてレイアウト  
変更可能です

支給一覧確認リスト									
2010年11月支給分									
2010/07/27 15:14:38 1 頁									
従業員コード 従業員氏名 所属部門コード 所属部門所属名	退職給付額(元) 定額支給1 当年累 (給与・年金支払戻) 定額支給2 当年累 定額支給3 当年累 住民区道府県民税 他控除金2 当年累 定額支給4 当年累 住民区道府県民税 他控除金4 当年累 定額支給5 当年累 貸付金控除 他控除金5 当年累	退職給付額(元) 定額支給1 当年累 (給与・年金支払戻) 定額支給2 当年累 定額支給3 当年累 住民区道府県民税 他控除金2 当年累 定額支給4 当年累 住民区道府県民税 他控除金4 当年累 定額支給5 当年累 貸付金控除 他控除金5 当年累	退職給付額(元) 定額支給1 当年累 (給与・年金支払戻) 定額支給2 当年累 定額支給3 当年累 住民区道府県民税 他控除金2 当年累 定額支給4 当年累 住民区道府県民税 他控除金4 当年累 定額支給5 当年累 貸付金控除 他控除金5 当年累	退職給付額(元) 定額支給1 当年累 (給与・年金支払戻) 定額支給2 当年累 定額支給3 当年累 住民区道府県民税 他控除金2 当年累 定額支給4 当年累 住民区道府県民税 他控除金4 当年累 定額支給5 当年累 貸付金控除 他控除金5 当年累	退職給付額(元) 定額支給1 当年累 (給与・年金支払戻) 定額支給2 当年累 定額支給3 当年累 住民区道府県民税 他控除金2 当年累 定額支給4 当年累 住民区道府県民税 他控除金4 当年累 定額支給5 当年累 貸付金控除 他控除金5 当年累	退職給付額(元) 定額支給1 当年累 (給与・年金支払戻) 定額支給2 当年累 定額支給3 当年累 住民区道府県民税 他控除金2 当年累 定額支給4 当年累 住民区道府県民税 他控除金4 当年累 定額支給5 当年累 貸付金控除 他控除金5 当年累	退職給付額(元) 定額支給1 当年累 (給与・年金支払戻) 定額支給2 当年累 定額支給3 当年累 住民区道府県民税 他控除金2 当年累 定額支給4 当年累 住民区道府県民税 他控除金4 当年累 定額支給5 当年累 貸付金控除 他控除金5 当年累	退職給付額(元) 定額支給1 当年累 (給与・年金支払戻) 定額支給2 当年累 定額支給3 当年累 住民区道府県民税 他控除金2 当年累 定額支給4 当年累 住民区道府県民税 他控除金4 当年累 定額支給5 当年累 貸付金控除 他控除金5 当年累	退職給付額(元) 定額支給1 当年累 (給与・年金支払戻) 定額支給2 当年累 定額支給3 当年累 住民区道府県民税 他控除金2 当年累 定額支給4 当年累 住民区道府県民税 他控除金4 当年累 定額支給5 当年累 貸付金控除 他控除金5 当年累
010101 竹之内 武人 12100 技術第1 G	5,430,000	0 ( 15,700,000)	0	0	0	0	0	0	0
100101 佐藤 一郎 90000 社長室	3,030,000	0 ( 15,700,000)	0	0	0	0	0	0	0
合 計	8,460,000	0 ( 31,400,000)	0	0	0	0	0	0	0

退職所得の源泉・特別徴収票

平成22 年分退職所得の源泉徴収票・特別徴収票

退

支 払 を 受ける者	住所又は居所	東京都品川区西五反田4-28-12									
	平成22 年1月 1 日 の 住 所	東京都品川区西五反田4-28-12									
	氏 名	(役職名)専務 高橋 三郎									
区 分	支 払 金 額	源泉徴収税額		特 別 徴 収 税 額							
				市 町 村 民 税				道 府 県 民 税			
所得税法 第201条第 1 項第 1 号並びに地方税法 第50条の6第 1 項第 1 号及び第328条 の 6 第1項第1号適用分	3067500		0				0				0
所得税法 第201条第 1 項第 2 号並びに地方税法 第50条の6第 1 項第 2 号及び第328条 の 6 第1項第2号適用分											
所得税法 第201条第 3 項並びに 地方税法 第50条 の 6第 2 項及び 第328条の6 第 2 項適用分											
退 職 所 得 控 除 額	勤 続 年 数	就 職 年 月 日		退 職 年 月 日							
1,570 万円	31 年	昭和55年10月01日		平成22年12月31日							
(摘要)											
支 払 者	住所 (居所) 又は所在地	東京都 品川区戸越									
	氏 名 又 は 名 称	S S 商事株式会社 (電話) 03-092-019001									
署 番 号	3   3   1   4   1	整 理 番 号	0   4   0   1   8   4   9   1								

316

平成22 年分退職所得の源泉徴収票・特別徴収票

退

支 払 を 受ける者	住所又は居所	東京都品川区西五反田8-5-1-407									
	平成22 年1月 1 日 の 住 所	東京都品川区 南品川									
	氏 名	(役職名)常務 田中 四郎									
区 分	支 払 金 額	源泉徴収税額		特 別 徴 収 税 額							
				市 町 村 民 税				道 府 県 民 税			
所得税法 第201条第 1 項第 1 号並びに地方税法 第50条の6第 1 項第 1 号及び第328条 の 6 第1項第1号適用分	3067500		0				0				0
所得税法 第201条第 1 項第 2 号並びに地方税法 第50条の6第 1 項第 2 号及び第328条 の 6 第1項第2号適用分											
所得税法 第201条第 3 項並びに 地方税法 第50条 の 6第 2 項及び 第328条の6 第 2 項適用分											
退 職 所 得 控 除 額	勤 続 年 数	就 職 年 月 日		退 職 年 月 日							
1,570 万円	31 年	昭和55年10月01日		平成22年12月31日							
(摘要)											
支 払 者	住所 (居所) 又は所在地	東京都 品川区戸越									
	氏 名 又 は 名 称	S S 商事株式会社 (電話) 03-092-019001									
署 番 号	3   3   1   4   1	整 理 番 号	0   4   0   1   8   4   9   1								

316

帳票ID:IP610310 S S株式会社		2010年度退職引当金部門別総括表 (2010/04～2011/03)				2010.07/27 16:36:09 1頁	
		2011年03月31日現在					
所属部門/所属名	退職金基準額 (当年F×単価の合計)	A:当期末要支給額 2011/03/31	B:前期末要支給額 2010/03/31	C:Bの内当期中に退職 したものに係るもの	D:当期一時払いに 変更した者	E:当期末在職者の 前期末要支給額 (B-C)	F:期中退職給与 引当金発生基準額 (現在籍者の増加分)/F-E (単位:円)
東京営業部	1,275,000	1名 8,955,000	1名 7,680,000	0名 0	0名 0	1名 7,680,000	1名 (1,275,000/人) 1,280,000 (1,260,000/人)
東京営業第1グループ	5,160,000	6名 33,690,000	6名 28,530,000	0名 0	0名 0	6名 28,530,000	6名 (5,160,000/人) 5,070,000 (845,000/人)
東京営業第2グループ	1,890,000	4名 16,005,000	4名 14,115,000	0名 0	0名 0	4名 14,115,000	4名 (1,890,000/人) 1,845,000 (461,250/人)
東京営業第3グループ	5,325,000	7名 37,132,500	7名 31,807,500	0名 0	0名 0	7名 31,807,500	7名 (5,325,000/人) 5,220,000 (745,714/人)
東京営業管理グループ	3,540,000	4名 23,490,000	4名 19,950,000	0名 0	0名 0	4名 19,950,000	4名 (3,540,000/人) 3,480,000 (870,000/人)
営業支援G	765,000	4名 1,335,000	4名 570,000	0名 0	0名 0	4名 570,000	4名 (765,000/人) 420,000 (105,000/人)
	885,000	1名 6,060,000	1名 5,175,000	0名 0	0名 0	1名 5,175,000	1名 (885,000/人) 870,000 (870,000/人)
技術部	1,200,000	1名 8,505,000	1名 7,305,000	0名 0	0名 0	1名 7,305,000	1名 (1,200,000/人) 1,185,000 (1,185,000/人)
技術第1グループ	4,980,000	7名 33,285,000	7名 28,305,000	0名 0	0名 0	7名 28,305,000	7名 (4,980,000/人) 4,875,000 (696,429/人)
技術第2グループ	2,745,000	4名 19,192,500	4名 16,447,500	0名 0	0名 0	4名 16,447,500	4名 (2,745,000/人) 2,685,000 (671,250/人)
マーケティング部	1,260,000	1名 9,210,000	1名 7,950,000	0名 0	0名 0	1名 7,950,000	1名 (1,260,000/人) 1,245,000 (1,245,000/人)
広報グループ	1,935,000	4名 10,687,500	4名 8,752,500	0名 0	0名 0	4名 8,752,500	4名 (1,935,000/人) 1,875,000 (468,750/人)
製品企画グループ	870,000	4名 4,620,000	4名 3,750,000	0名 0	0名 0	4名 3,750,000	4名 (870,000/人) 810,000 (202,500/人)
管理部	1,680,000	5名 9,855,000	5名 8,175,000	0名 0	0名 0	5名 8,175,000	5名 (1,680,000/人) 1,605,000 (321,000/人)

2010/07/27 16:31:48  
1頁

2011年3月31日現在

部門別退職引当金基礎資料

所属部門名称 従業員コード	従業員氏名	生年月日	定年到達日	年齢 (虚数)	退職金配属日	退職機口 退職(不在)後 定年退職	評価	ポイント 引当	各種ポイント 累計ポイント	各種ポイント 退職事由係数	当期ポイント当金 (東京本社本部) (東京本社本部)	前期ポイント当金 2010/03/31	当期繰越金
東京営業第1グループ													
100109	小林 太郎	1953/03/09	2013/03/08	57歳	1980/10/01	2013/03/31 30年6ヶ月 33年5ヶ月	C	597	212 385		8,955,000 (東京本社本部)	7,680,000	1,275,000
東京営業第2グループ													
100701	村田 七海	1970/01/12	2030/01/11	40歳	1993/04/01	2030/01/31 19年0ヶ月 37年0ヶ月	A	366	115 250		5,490,000 (東京営業第一)	4,470,000	1,020,000
100711	中島 智	1975/04/22	2035/04/21	34歳	1996/04/01	2035/04/30 19年0ヶ月 39年0ヶ月	B	136	75		2,340,000 (東京営業第一)	1,920,000	420,000
101008	上田 誠也	1982/07/09	2042/07/08	37歳	2005/01/01	2042/07/31 6年0ヶ月 39年0ヶ月	B	28	30		300,000 (東京営業第一)	120,000	180,000
100207	小村 裕樹	1960/06/06	2020/06/05	49歳	1983/04/01	2020/06/30 39年0ヶ月 39年0ヶ月	C	606	153		8,094,000 (東京営業第一)	7,845,000	1,249,000
100401	藤本 翼	1964/11/09	2034/11/08	43歳	1987/01/01	2034/11/30 21年0ヶ月 39年0ヶ月	C	519	410		8,235,000 (東京営業第一)	7,930,000	1,885,000
100406	森 雅人	1965/03/12	2035/03/11	43歳	1988/04/01	2035/03/31 29年0ヶ月 37年11ヶ月	C	541	355 385		8,115,000 (東京営業第一)	6,945,000	1,170,000
東京営業第3グループ													
200503	長谷川 雅斗	1967/04/22	2027/04/21	42歳	1990/04/01	2027/04/30 21年0ヶ月 39年0ヶ月	C	405	140		6,075,000 (東京営業第一)	5,160,000	915,000
200507	坂本 亮太	1968/04/12	2028/04/11	41歳	1991/04/01	2028/04/30 20年0ヶ月 39年0ヶ月	D	272	252 132		4,080,000 (東京営業第一)	3,480,000	600,000
100602	山田 真吾	1973/07/12	2033/07/11	39歳	1996/04/01	2033/07/31 38年0ヶ月 39年0ヶ月	C	192	100		2,055,000 (東京営業第一)	2,055,000	375,000
100305	和田 生代	1963/08/23	2023/08/20	46歳	1986/04/01	2023/08/31 25年0ヶ月 38年4ヶ月	C	228	78 159		3,420,000 (東京営業第二)	3,420,000	0
東京営業第4グループ													
100405	山下 雄大	1965/02/12	2025/02/11	43歳	1988/04/01	2025/02/28 23年0ヶ月 37年0ヶ月	E	591	156		7,515,000 (東京営業第一)	6,405,000	1,020,000
100410	藤田 響	1966/07/12	2026/07/11	43歳	1989/04/01	2026/07/31 22年0ヶ月 39年0ヶ月	A	463	345		7,515,000 (東京営業第一)	6,165,000	1,065,000
100505	大山 蓮	1967/01/12	2027/01/11	43歳	1990/04/01	2027/01/31 21年0ヶ月 39年0ヶ月	B	400	140		6,000,000 (東京営業第一)	5,985,000	915,000
300114	小杉 俊二	1960/01/20	2040/01/19	39歳	2007/01/01	2040/01/31 33年0ヶ月 34年0ヶ月	C	40	200		550,000 (東京営業第一)	550,000	270,000
100802	和田 奈津子	1983/04/25	2043/04/24	29歳	2006/01/01	2043/04/30 37年0ヶ月 37年0ヶ月	B	221	30		915,000 (東京営業第一)	210,000	105,000
100803	竹内 美千代	1962/08/29	2022/08/28	47歳	1985/04/01	2022/08/31 25年0ヶ月 37年0ヶ月	D	557	172		8,355,000 (東京営業第一)	7,230,000	1,125,000
100407	石川 祐輔	1965/04/12	2035/04/11	44歳	1988/04/01	2035/04/30 23年0ヶ月 38年0ヶ月	D	473,00000	355 317,50000		7,102,500 (東京営業第一)	6,232,500	870,000
東京営業第5グループ													
200505	村上 大輔	1968/02/12	2028/02/11	42歳	1991/01/01	2028/02/29 20年0ヶ月 37年0ヶ月	C	112	132		6,180,000 (営業第一)	5,280,000	900,000
100510	武田 莉衣	1970/02/10	2030/02/09	40歳	1993/01/01	2030/02/28 19年0ヶ月 39年0ヶ月	C	356	250		5,340,000 (営業第一)	4,170,000	870,000
100601	吉田 莉也	1973/03/20	2033/03/19	37歳	1996/01/01	2033/03/31 15年0ヶ月 39年0ヶ月	C	232	202		3,480,000 (営業第一)	2,055,000	625,000
100210	山崎 信彦	1960/06/06	2020/06/05	49歳	1983/01/01	2020/06/30 25年0ヶ月 38年0ヶ月	C	566	196 370		8,400,000 (営業第一)	7,215,000	1,215,000
営業支援G													
300112	木戸 修	1977/01/20	2047/01/19	33歳	2009/04/01	2047/01/31 24年0ヶ月 28年0ヶ月	D	43	3		645,000 (東京本社本部)	315,000	330,000
300001	岡戸 美紀	1980/02/09	2040/02/08	39歳	2009/04/01	2040/02/29 24年0ヶ月 31年0ヶ月	C	7	40 3		105,000 (東京本社本部)	45,000	60,000
300002	藤子 愛	1982/03/03	2042/03/02	28歳	2009/04/01	2042/03/31 24年0ヶ月 29年0ヶ月	D	0	4		0 (東京本社本部)	0	0
100303	山田 博	1983/11/26	2043/11/25	23歳	2006/04/01	2043/11/30 37年0ヶ月 37年0ヶ月	C	39	15		685,000 (東京本社本部)	210,000	375,000