



人 事 管 理

# 帳票サンプル集

## 2025-06-01 版

\*この資料の内容は改善などのため予告なく内容を変更する場合がございます。

# 【目次】

---

## 人事管理システム帳票サンプル一覧

社会保険事業所マスタ登録 .....	1
元請個人所属振込先対応一覧 .....	2
条件マスタ照会 .....	3
給与体系マスタ照会 .....	4
必要スキル管理マスタ照会 .....	5
社員台帳 .....	6
組織図.....	7
組織別人員明細リスト .....	8
面接シート（WORD 差込） .....	9
応募者・内定者一覧表.....	10
異動発令一覧表 .....	11
辞令（WORD 差込） .....	12
人事通達リスト（WORD 差込） .....	13
雇用契約書（WORD 差込） .....	14
異動分類種別マスター一覧表 .....	15
昇降格対象者一覧表 .....	16
退職予定者照会&一覧 .....	17
考課結果一覧表 .....	18
研修受講予定者&確定者一覧表 .....	19
シミュレーション用組織階層図 .....	20
シミュレーション用組織別人員配置図 .....	21
昇給決定額集計表 .....	22
昇給決定額一覧表 .....	23
給与辞令（WORD 差込） .....	24
賞与決定額集計表 .....	25
賞与決定額一覧 .....	26
スキル申請一覧表 .....	27
マイナンバーチェックリスト .....	28
退職金計算基礎資料 .....	29
退職金明細書(WORD 差込) .....	30
支給一覧確認リスト .....	31
退職所得の源泉・特別徴収票 .....	32
年度別退職引当金部門別総括表 .....	33

社会保険事業所マスタ登録

健康・厚保区分	レコード	名称 名称(略)	事業所整理記号 1 事業所整理記号 2	郵便番号	事業所所在地1(漢字) 事業所所在地2(漢字)	事業主名 事業所電話番号	政府管掌	個人負担率 事業主負担率	個人負担端数 会社負担端数	賞与適用被保険者保険率 賞与適用事業主保険率	基金番号 事業主番号	F D事業所整理記号 1 F D事業所整理記号 2
健康保険	1	政府管掌健康保険 政府管掌健康保険	記号 ト1299 政府管掌健康保険	142-0041	東京都 品川区戸越	代表取締役 03-0000-0001	True	42 42	切り捨て 五捨六入	42 42	77777777	11 1111
健康保険	2	北東ITV健康保険 北東ITV健康保険	222 2222 S S株式会社	142-0041	東京都 品川区戸越	代表取締役 03-1234-5678	False	41 41	切り捨て 五捨六入	41 41	77777777	22 2222

当帳票はユーザー様にて任意に設定を行っていただくことが可能です

元請金融機関照会

元請コード	元請名称	元請支店コード	元請支店名称	設定種別	口座パターンコード	所属部門コード	所属部門コード	所属部門所属名	振込先コード	振込先名称	振込先支店コード	振込先支店名称
0001	みずほ銀行	001	本店	共通	1	設定なし	設定なし	ZZZZ	ZZZ	省略時設定	ZZZ	省略時設定
0005	三菱東京UFJ	001	本店	共通	1	設定なし	設定なし	0005	0005	三菱東京UFJ	ZZZ	省略時設定
0009	三井住友銀行	101	大阪本店営業部	共通	1	設定なし	設定なし	0009	0009	三井住友銀行	ZZZ	省略時設定
9900	ゆうちょ銀行			共通	1	設定なし	設定なし	9900	9900	ゆうちょ銀行	ZZZ	省略時設定

当帳票はユーザー様にて任意に設定を行っていただくことが可能です

条件マスタ照会

条件テーブルコード	条件テーブル名称	参照コード識別	条件キー(2) 条件名称(2)	条件キー(3) 条件名称(3)	条件キー3関連コード 条件キー関連コード名称	総称(略) 係数	ユーザーID	システム日付
001	家族手当	JM12020001	001 家族手当	001 家族手当	001 配偶者	配偶者 20000.00000	997102	2014/10/23 16:40:04
001	家族手当	JM12020001	001 家族手当	001 家族手当	002 第1子	第1子 5000.00000	997102	2014/10/23 16:40:04
001	家族手当	JM12020001	001 家族手当	001 家族手当	003 第2子	第2子 3000.00000	997102	2014/10/23 16:40:04
001	家族手当	JM12020001	001 家族手当	001 家族手当	004 第3子	第3子 3000.00000	997102	2014/10/23 16:40:04
001	家族手当	JM12020001	001 家族手当	001 家族手当	005 第4子	第4子 3000.00000	997102	2014/10/23 16:40:04
001	家族手当	JM12020001	001 家族手当	001 家族手当	006 マイナス	マイナス -2000.00000	997102	2014/10/23 16:40:04
A01	I T S S : マーケティング	HRSK2MST01	100 マーケティング マネジメント	A01100 PJ統合マネジメント	1001 プロジェクト憲章作成	マーケティング マネジメント 5.00000	997102	2014/10/23 16:40:03
A01	I T S S : マーケティング	HRSK2MST01	100 マーケティング マネジメント	A01100 PJ統合マネジメント	1002 プロジェクト記述暫定版作成	マーケティング マネジメント 4.00000	997102	2014/10/23 16:40:03
A01	I T S S : マーケティング	HRSK2MST01	100 マーケティング マネジメント	A01100 PJ統合マネジメント	1003 マネジメント計画書作成	マーケティング マネジメント 3.00000	997102	2014/10/23 16:40:03
A01	I T S S : マーケティング	HRSK2MST01	100 マーケティング マネジメント	A01100 PJ統合マネジメント	1004 実行指揮マネジメント	マーケティング マネジメント 4.00000	997102	2014/10/23 16:40:03
A01	I T S S : マーケティング	HRSK2MST01	100 マーケティング マネジメント	A01100 PJ統合マネジメント	1005 作業監視コントロール	マーケティング マネジメント 4.00000	997102	2014/10/23 16:40:03
A01	I T S S : マーケティング	HRSK2MST01	100 マーケティング マネジメント	A01100 PJ統合マネジメント	1006 統合変更管理	マーケティング マネジメント 4.00000	997102	2014/10/23 16:40:03
A01	I T S S : マーケティング	HRSK2MST01	100 マーケティング マネジメント	A01100 PJ統合マネジメント	1007 プロジェクト終結	マーケティング マネジメント 4.00000	997102	2014/10/23 16:40:03
A01	I T S S : マーケティング	HRSK2MST01	100 マーケティング マネジメント	A01101 PJプロジェクト マネジメント	1008 プロジェクト計画	マーケティング マネジメント 4.00000	997102	2014/10/23 16:40:03
A01	I T S S : マーケティング	HRSK2MST01	100 マーケティング マネジメント	A01101 PJプロジェクト マネジメント	1009 プロジェクト定義	マーケティング マネジメント 4.00000	997102	2014/10/23 16:40:03
A01	I T S S : マーケティング	HRSK2MST01	100 マーケティング マネジメント	A01101 PJプロジェクト マネジメント	1010 wbs計画	マーケティング マネジメント 4.00000	997102	2014/10/23 16:40:03
A01	I T S S : マーケティング	HRSK2MST01	100 マーケティング マネジメント	A01101 PJプロジェクト マネジメント	1011	マーケティング マネジメント	997102	2014/10/23 16:40:03

当帳票はユーザー様にて任意に設定を行っていただくことが可能です

給与体系マスタ照会

項目コード	項目名称 項目名称(略) 賃金体系識別 賃金体系識別名称(略) 勘定科目 勘定科目略称	取得識別区分 取得識別区分(名称) 利用識別区分 利用識別区分(名称) 明細非出力フラグ 明細非出力名称	課税対象フラグ 課税対象名称 社会保険対象フラグ 社会保険対象名称 昇給対象フラグ 昇給対象名称	遡及停止フラグ 遡及停止名称 労働保険対象フラグ 労働保険対象名称 社保固定の賃金項目 社保固定の賃金項目名称 相手科目 相手科目略称	汎用条件 汎用条件名称 テーブルサーチ 社員識別G 社員識別G名称 支払区分 支払区分名称 支給カット区分 支給カット区分名称 支給カット区分名称	非課税限度額指定 調整区分 調整区分名称 桁数 丸め区分 丸め区分名称 昇給差額計算区分 昇給差額計算区分名称	集計1 集計2 集計3 集計4 集計5 集計6 集計7 集計8 集計9	特定口座振込指定区分 特定口座振込指定区分名称 振込銀行 振込支店 依頼人コード 口座種別 口座種別名称 口座番号 口座名義 遡及額処理区分 遡及額処理区分名称	定期昇給 定期昇給名称 賞与算定基準額 賞与算定基準額名称	遡還先 廃止指定 加入者掛金項目区分 加入者掛金項目区分名称 離職票前月集計用項目区分 離職票前月集計用項目区分名称 離職票前月集計用項目区分名称 ユーザーID システム日付 システム時間 交通費精算用項目区分 交通費精算用項目区分名称
0001	成果給 成果給 10 給与基準内	1 給与 1 金額 0 出力	0 無 0 無 1 有	1 有 0 無 0 無	0 汎用 80 社員全員 2 対象外 0 対象外	0 整数 1 切上指定桁 0	0 0005 1000	0 無	1 有 1 有	2999/12 0 無 0 無 無 997102 2019/07/18 20:49:19 0 無
0002	年齢給 年齢給 10 給与基準内	1 給与 1 金額 1 非出力	0 無 0 無 0 無	1 有 0 無 0 無	1 汎用 80 社員全員 2 対象外 2 率or日	0 整数 1 切上指定桁 0	0 1000	無	1 有 1 有	2999/12 0 無 0 無 無 997102 2019/07/18 16:19:15 0 無
0003	勤続給 勤続給 10 給与基準内	1 給与 1 金額 1 非出力	0 無 0 無 0 無	1 有 0 無 0 無	1 汎用 80 社員全員 2 対象外 2 率or日	0 整数 1 切上指定桁 0	0 1000	0 無	1 有 1 有	2999/12 0 無 0 無 無 997102 2019/07/18 16:19:23 0 無
0005	前月成果給 前月成果給 10 給与基準内	6 集計 1 金額 1	0 無 0 無 0 無	0 無 0 無 0 無	0 丸め無し 90 全従業員	0 丸め無し 0	0 0	0 無	0 無 0 無	2999/12 0 無 0 無

当帳票はユーザー様にて任意に設定を行っていただくことが可能です

必須スキル管理マスタ照会

組織階層レベル	所属部門コード 所属名称 (略)	基準資格等級	スキル体系コード スキル体系名称	第一階層コード 第一階層名称	第二階層コード 第二階層名称	スキルコード スキル名称	必要スキルレベル	ユーザ-ID	有効日付
1	10000 東京本社	G01 社員 1 級	C01 スキルコンピテンシー	100 営業職	999 専門分野共通	C100 C：成果追求力コジレ°デジ-	2	997102	2015/01/12 09:53:37
1	10000 東京本社	G01 社員 1 級	C01 スキルコンピテンシー	100 営業職	999 専門分野共通	C200 C：成果調整力コジレ°デジ-	2	997102	2015/01/12 09:53:37
1	10000 東京本社	G01 社員 1 級	C01 スキルコンピテンシー	100 営業職	999 専門分野共通	C300 C：成果統合力コジレ°デジ-	2	997102	2015/01/12 09:53:37
1	10000 東京本社	G01 社員 1 級	C01 スキルコンピテンシー	100 営業職	999 専門分野共通	C400 C：成果創造力コジレ°デジ-	2	997102	2015/01/12 09:53:37
1	10000 東京本社	G02 社員 2 級	C01 スキルコンピテンシー	100 営業職	999 専門分野共通	C100 C：成果追求力コジレ°デジ-	2	997102	2015/01/12 09:53:37
1	10000 東京本社	G02 社員 2 級	C01 スキルコンピテンシー	100 営業職	999 専門分野共通	C200 C：成果調整力コジレ°デジ-	2	997102	2015/01/12 09:53:37
1	10000 東京本社	G02 社員 2 級	C01 スキルコンピテンシー	100 営業職	999 専門分野共通	C300 C：成果統合力コジレ°デジ-	2	997102	2015/01/12 09:53:37
1	10000 東京本社	G02 社員 2 級	C01 スキルコンピテンシー	100 営業職	999 専門分野共通	C400 C：成果創造力コジレ°デジ-	2	997102	2015/01/12 09:53:37
1	10000 東京本社	G03 社員 3 級	C01 スキルコンピテンシー	100 営業職	999 専門分野共通	C100 C：成果追求力コジレ°デジ-	3	997102	2015/01/12 09:53:37
1	10000 東京本社	G03 社員 3 級	C01 スキルコンピテンシー	100 営業職	999 専門分野共通	C200 C：成果調整力コジレ°デジ-	3	997102	2015/01/12 09:53:37
1	10000 東京本社	G03 社員 3 級	C01 スキルコンピテンシー	100 営業職	999 専門分野共通	C300 C：成果統合力コジレ°デジ-	3	997102	2015/01/12 09:53:37
1	10000 東京本社	G03 社員 3 級	C01 スキルコンピテンシー	100 営業職	999 専門分野共通	C400 C：成果創造力コジレ°デジ-	3	997102	2015/01/12 09:53:37
1	10000 東京本社	G10 役員	C01 スキルコンピテンシー	100 営業職	999 専門分野共通	C100 C：成果追求力コジレ°デジ-	5	997102	2015/01/12 09:53:37
1	10000 東京本社	G10 役員	C01 スキルコンピテンシー	100 営業職	999 専門分野共通	C200 C：成果調整力コジレ°デジ-	5	997102	2015/01/12 09:53:37
1	10000 東京本社	G10 役員	C01 スキルコンピテンシー	100 営業職	999 専門分野共通	C300 C：成果統合力コジレ°デジ-	5	997102	2015/01/12 09:53:37
1	10000 東京本社	G10 役員	C01 スキルコンピテンシー	100 営業職	999 専門分野共通	C400 C：成果創造力コジレ°デジ-	5	997102	2015/01/12 09:53:37

当帳票はユーザー様にて任意に設定を行っていただくことが可能です

社員台帳

1 / 1  
2007/09/11 現在

本務・兼務：12100 技術第1 G

010101 竹之内 直人

従業員氏名 (ｶﾅ)	ﾀﾅﾉﾅ ｼｬﾂ	生年月日 (西和暦)	1970/05/10	
従業員氏名	竹之内 直人	実年齢 (歳)	37歳	
		入社日 (西和暦)	1992/04/01	
		勤続年数 (年)	15年	
所属名称 (略)	技術第1 G			
役職名称	部長			
基準資格等級名称	主事	基準号俸	5	
職掌名称	技術職掌	職種名称	製品設計職	
職務名称	上級職	社員区分名称	管理職	
メールアドレス1	n_take@ss.jkk.co.jp			
メールアドレス2				
兼務	兼務所属略称		兼務役職名称	
	技術第2 G		部長	

現住所住所1	神奈川県 平塚市松風町			現住所居住形態名	持ち家	性別名称	
				現住所電話番号	03-3201-0276	男	
学歴	卒／中退年月 (暦)	卒業区分	学歴	学校名			
		卒業	大学	学部名			
				学校名			
				学部名			
				学校名			
				学部名			
所属部門出願ﾊﾞﾙ				本務費用計上CD7			
作業部門所属ﾊﾞﾙ	2				本務費用計上CD8		
作業部門出願ﾊﾞﾙ				本務費用計上CD9			
本務費用計上CD5				本務費用計上英字			
本務費用計上CD6				備考1：団体情報			

保有資格			
資格取得日 (暦)	資格名称	資格取得日 (暦)	資格名称
2007/08/01	薬剤師	1900/01/01	電検
2007/08/01	社会保険労務士	1900/01/01	中国語業務可能
2004/04/01	大型特殊	1900/01/01	損益管理
1990/04/01	社会保険労務士	1900/01/01	資金繰り管理
1900/01/01	簿記3級	1900/01/01	会計業務
1900/01/01	普通免許	1900/01/01	CENTURA

研修履歴			
研修開始日 (暦)	研修コース名称	受講状況	特記事項
2006/01/01	コンプライアンス講習	2	
2004/01/01	管理者養成基礎コース	2	

家族 状況	家族名	生年月日 (西和暦)	続柄名称	家族名	生年月日 (西和暦)	続柄名称
	竹之内 裕子	1980/09/02	妻			
	竹之内 一樹	1990/01/01	長男			
	竹之内 伸樹	1964/09/01	次男			
	竹之内 三郎	1969/09/01	三男			

SS株式会社



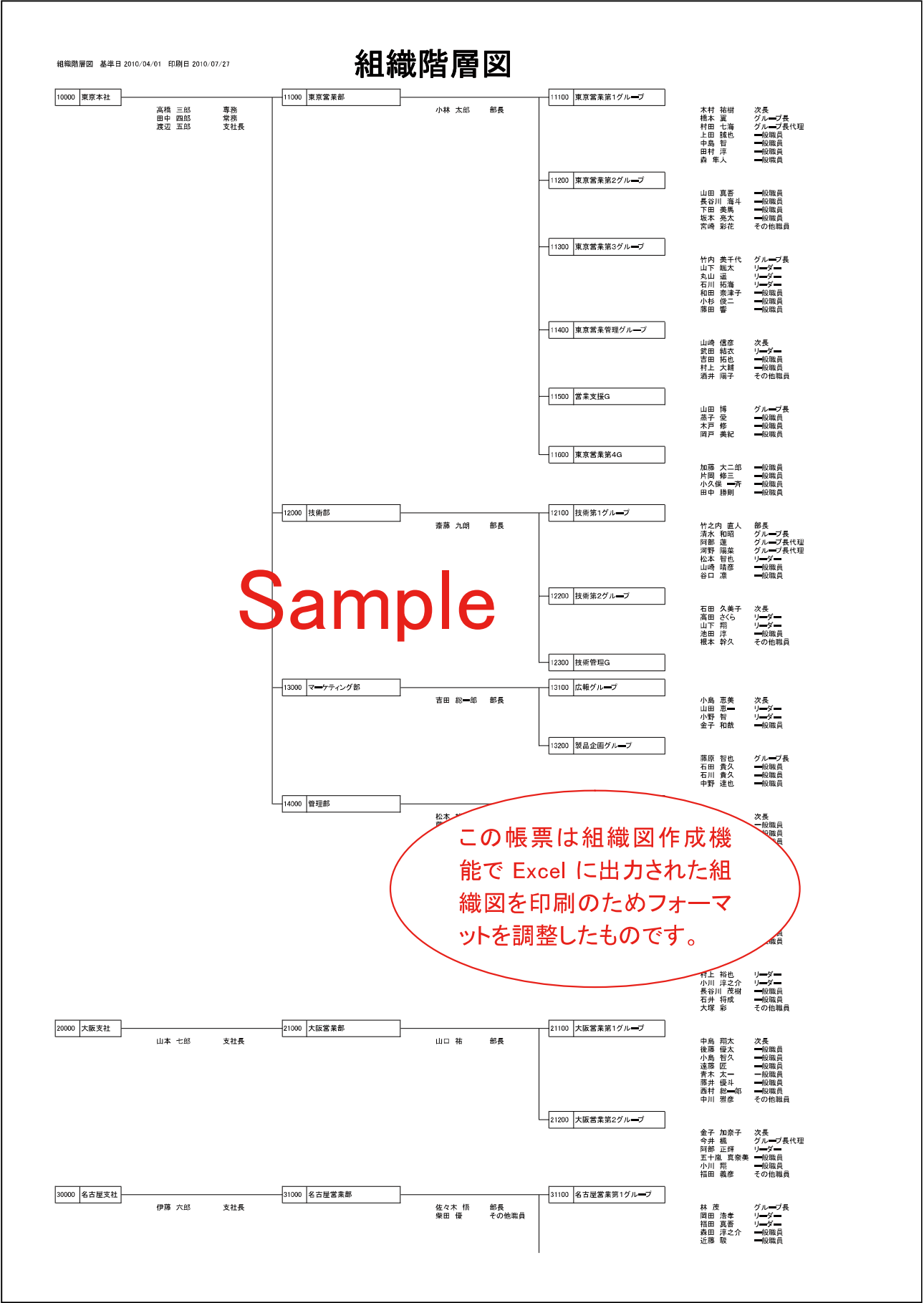

組織別人員明細リスト

2010/07/27 11:46:29

S S株式会社		従業員コード		従業員氏名	役職名称	実年齢(歳)	基準資格等級	成果号係	1 頁
基準日：2010/04/01		所属部門コード							
10000	：東京本社	100103	高橋 三郎	専務		59歳	G07	2	
		100104	田中 四郎	常務		59歳	G06	3	
		100105	渡辺 五郎	支社長		59歳	G06	3	
11000	：東京営業部	100109	小林 太郎	部長		57歳	G08	1	
11100	：東京営業第1 G	100207	木村 祐樹	次長		49歳	G07	1	
		100404	橋本 翼	グループ長		45歳	G06	2	
		100406	森 隼人	一般職員		45歳	G06	2	
		100509	村田 七海	グループ長代理		40歳	G04	3	
		100701	中島 智	一般職員		34歳	G02	1	
		101002	田村 淳	一般職員		29歳	G01	1	
		101008	上田 誠也	一般職員		27歳	G01	3	
11200	：東京営業第2 G	100602	山田 真吾	一般職員		36歳	G02	1	
		200503	長谷川 海斗	一般職員		42歳	G04	1	
		200507	坂本 亮太	一般職員		41歳	G03	1	
		200703	宮崎 彩花	その他職員		37歳	Z01	1	
		300120	下田 美馬	一般職員		32歳	G01	7	
11300	：東京営業第3 G	100303	竹内 美千代	グループ長		47歳	G07	1	
		100405	山下 颯太	リーダー		45歳	G06	2	
		100407	石川 拓海	リーダー		44歳	G04	3	
		100410	藤田 響	一般職員		43歳	G04	1	
		100505	丸山 遥	リーダー		43歳	G04	2	
		102002	和田 奈津子	一般職員		26歳	G01	1	
		300114	小杉 俊二	一般職員		30歳	G02	2	
11400	：東京営業管理G	100210	山崎 信彦	次長		49歳	G07	2	
		100510	武田 結衣	リーダー		40歳	G04	2	
		100601	吉田 拓也	一般職員		37歳	G03	1	
		200505	村上 大輔	一般職員		42歳	G04	1	
		200704	酒井 陽子	その他職員		37歳	Z01	1	
11500	：営業支援G	102003	山田 博	グループ長		26歳	G03	1	

当帳票はユーザー様にて任意に設定を行うことが可能です

面接シート(WORD差込)

【面接シート】

応募者氏名	スズキ ケイタ 鈴木 慶介	一次面接実施日	
生年月日	1985 年 04 月 25 日	一次面接者	
年齢	25 歳	場所・時間	
紹介者	高橋 正行 (OB推薦)	二次面接実施日	
		二次面接者	
		場所時間	

項 目	評 価 内 容	評 価	特 記 事 項
様子	服装や髪などの身だしなみ		
	基本的な礼儀・態度		
	表情、落ち着き、好感		
	言葉遣い、話し方		
表現	声音が明確である		
	熱意、情熱がある		
	質問を正しく理解し回答できる		
対話	筋道を立てて話ができる		
	目を見て話す		
	自己分析をし、自分をアピールできる		
意欲	仕事への意欲、積極性・責任感がある		
	向上心がある		
	会社の方針を理解し努力ができる		
強調	人の意見や話を聞くことができる		
	うまく人間関係の構築ができる		
	一般常識がある		
知識	業務に必要な専門知識がある		
	業務に有効な資格がある		

コメント (採用条件等)		
一次 面接結果		結果
二次 面接結果		

内定者一覧表

2010/07/27 14:30:59

入社形態	入社形態名称	従業員コード	姓名(漢字) 現住所電話番号 メールアドレス1 メールアドレス3 メールアドレス5 現住所郵便番号 現住所住所1 現住所住所2 現住所住所3	姓名(カナ) 現住所FAX番号	英字名 携帯・PHS1 メールアドレス2	生年月日	性別区分	性別名称	1
100	定期	103005	山田 清太郎 100-0006 東京都千代田区 有楽町3-11-906	ヤマダ セイタロウ	現住所住所2 婚姻区分	婚姻区分名称 1985年07月23日	1	配偶者の有無 男性	配偶者の有無名称
100	定期	103006	田中 浩二 330-0045 埼玉県さいたま市浦和区 皇山町7-12-203	タナカ コウジ	0 有楽町3-11-906 コウジ	未婚 1986年04月15日	1	0 男性	無
100	定期	401001	川下 信次 103-0001 東京都中央区 日本橋小伝馬町	カワジ シンジ	0 KAWASHITA 日本橋小伝馬町 コウジ	未婚 1989年01月01日	1	0 男性	無

(2010年04月01日 発令分)

従業員コード	従業員氏名	異動分類種別	承認状態								新コード	新内容	旧コード	旧内容		
			1	2	3	4	5	6	7	8						
103001	加藤 大二郎	採用								◎	求	103001	加藤 大二郎	103001	加藤 大二郎	
												新役員姓 (漢字)	新役員姓 (漢字)			
												新役員名 (漢字)	新役員名 (漢字)			
												新役員姓 (カナ)	新役員姓 (カナ)			
												新役員名 (カナ)	新役員名 (カナ)			
												入社年月日	入社年月日			
											100	定期	100	定期		
											31	一般職	0	0		
												所属部門コード	所属部門コード			
103001	加藤 大二郎	昇格・昇進・兼務								◎		14200	人事総務 S G	14200	人事総務 S G	
												一般職員				
												技術職掌				
												社内キャリア ( I T )				
												初級職				
												社員 1 級				
												成果グレード 0 1				
												能力グレード 0 1				
103001	加藤 大二郎	所属部外異動								◎		11600	東京営業第 4 G	14200	人事総務 S G	
103002	田中 勝則	採用								◎		103002	田中 勝則	103002	田中 勝則	
												新役員姓 (漢字)	新役員姓 (漢字)			
												新役員名 (漢字)	新役員名 (漢字)			
												新役員姓 (カナ)	新役員姓 (カナ)			
												新役員名 (カナ)	新役員名 (カナ)			
												入社年月日	入社年月日			
											100	定期	100	定期		
											31	一般職	0	0		
												所属部門コード	所属部門コード			
103002	田中 勝則	昇格・昇進・兼務								◎		14200	人事総務 S G	14200	人事総務 S G	
103003	小久保 一斉	採用								◎		103003	小久保 一斉	103003	小久保 一斉	
												新役員姓 (漢字)	新役員姓 (漢字)			
												新役員名 (漢字)	新役員名 (漢字)			
												新役員姓 (カナ)	新役員姓 (カナ)			
												新役員名 (カナ)	新役員名 (カナ)			
												入社年月日	入社年月日			
											100	定期	100	定期		
											31	一般職	0	0		
												所属部門コード	所属部門コード			
103003	小久保 一斉	昇格・昇進・兼務								◎		14200	人事総務 S G			
												一般職員				
												技術職掌				
												社内キャリア ( I T )				
												初級職				
												社員 1 級				
												成果グレード 0 1				
												能力グレード 0 1				
103003	小久保 一斉	所属部外異動								◎		11600	東京営業第 4 G	14200	人事総務 S G	
103004	片岡 修三	採用								◎		103004	片岡 修三	103004	片岡 修三	
												新役員姓 (漢字)	新役員姓 (漢字)			

# 辞 令

従業員番号 100295 氏 名 田中 誠司

yyyy/mm/dd 付けをもちいて  
Sample  
本店営業部門 担当営業(本店) への配属を命ずる

当帳票はWORDの差込印刷機能により  
会社のロゴを入れるなどユーザ独自の  
レイアウト作成可能です

SS 商事株式会社  
代表取締役社長  
山本 博

人事通達リスト

第 20040410 号  
酒井 祐二

2004 年 04 月 01 日付  
代表取締役社長

姓 名	分類区分	新		旧	
		部 門	役 職	部 門	役 職
竹之内 直人	昇格・昇進・兼務				
中村 八郎	昇格・昇進・兼務				
田村 紀子	昇格・昇進・兼務		部長		次長
加藤 大二郎	所属部外異動	東京営業部 東京営業第 4 G	一般職員	人事総務 S G	
田中 勝則	所属部外異動	東京営業部 東京営業第 4 G	一般職員	人事総務 S G	
小久保 一斉	所属部外異動	東京営業部 東京営業第 4 G	一般職員	人事総務 S G	
片岡 修三	所属部外異動	東京営業部 東京営業第 4 G	一般職員	人事総務 S G	

当帳票は WORD の差込印刷機能により会社のロゴを入れるなどユーザ一様独自のレイアウトの作成が可能です

雇 用 契 約 書

労働者	ふりがな	ハガリナミ	生年月日	1982/11/09 日
	氏 名	長谷川菜々美		
	現 住 所	〒 150-0046 東京都渋谷区松濤 3-9-4098 TEL 03-2345-0987		
次の労働条件で契約します。				
雇 用 期 間	2008 年 01 月 01 日 から 2008 年 3 月 31 日まで			
就 業 の 場 所	エスエス商事株式会社 本社 総務部			
仕 事 の 内 容	事務作業			
就 業 の 時 間	9:00 から 17:30 まで			
休 憩 の 時 間	12:00 から 13:00 まで			
休 日	毎週 土曜・日曜、祝祭日			
所定時間外労働	状況によっては有			
休 日 労 働	なし			
休 暇	なし			
賃 金	月額 200,000 円			
手 当	残業手当、交通費実費支給			
賃 金 の 支 払 い	毎月末締、25 日支払い 銀行振込			
昇 給	相談に応ず			
退職に関する事項	自己都合により退職する場合は、1 ヶ月前までに申告			
そ の 他				
2008 年 01 月 01 日				
雇用者		職名	エスエス商事株式会社	㊞
		氏名	代表取締役社長佐等 勇太郎	
労働者		氏名	長谷川菜々美	㊞

見本

WORD 差込印刷機能により作成のため任意の  
フォーマットで作成できます。



異動分類種別マスター一覧

分類コード 分類コード名称 異動分類種別 多目的フラグ 異動分類種別名称	タブ構成フラグ 辞令出力フラグ 項目コード 項目コード名称	通達出力フラグ 表示順	台帳出力フラグ 台帳出力フラグ	辞令出力グループ	辞令語尾 出向受入	発令承認権限 1 発令承認権限 2 発令承認権限 3 発令承認権限 4	発令承認権限 5 発令承認権限 6 発令承認権限 7 発令承認権限 8
10 採用 1010 内定者情報 採用	1 出力 A0020 従業員番号	出力 1	出力 非出力			無 無 無 無	無 無 無 無
10 採用 1010 内定者情報 採用	1 出力 A0030 従業員姓 (漢字)	出力 2	出力 非出力			無 無 無 無	無 無 無 無
10 採用 1010 内定者情報 採用	1 出力 A0040 従業員名 (漢字)	出力 3	出力 非出力			無 無 無 無	無 無 無 無
10 採用 1010 内定者情報 採用	1 出力 A0050 従業員姓 (カナ)	出力 4	出力 非出力			無 無 無 無	無 無 無 無
10 採用 1010 内定者情報 採用	1 出力 A0060 従業員名 (カナ)	出力 5	出力 非出力			無 無 無 無	無 無 無 無
10 採用 1010 内定者情報 採用	1 出力 A0630 入社年月日	出力 6	出力 常時出力			無 無 無 無	無 無 無 無

当帳票はユーザー様にて任意に設定を行っていただくことが可能です

推薦昇降格対象者一覧表

2010/07/27 15:03:10  
1 頁

対象者抽出日 : 2010年04月01日

SS株式会社  
募集職種 : 5等級昇進審査  
等級分類 : 基幹資格等級  
自動推薦区分 : 推薦

所属部門コード 従業員コード	性別区分 生年月日 労働年数(歳) 受年齢(歳)	現職年数(年月) 現職コード 現職職コード 現社目区分	現職資格等級(号稱)／留年数		人事考課 (上:等級用,下:号係用)	知通審査合否				抽出日 昇格審査決定日	推薦順位	備考
			現任職/役職退留 新資格等級(号稱)		過去	→	→	→	→	→	→	
11100 東京営業第1G 100509 村田 七海	女性 1970年01月12日 40歳 10歳	17年 0ヶ月 営業職 営業事務職 監督職 一般職	(主務) 主事補	(3) / 4年 0ヶ月	点數					2010年04月01日	0	
			(成退) 成退グレード0.5	(3) / 4年 0ヶ月	点數							
			(能力) 能力グレード0.3	(3) / 4年 0ヶ月	点數							
			(役職) グループ長代理	(3) / 4年 0ヶ月	点數							
11200 東京営業第2G 200503 長谷川 海斗	男性 1967年04月22日 42歳 12歳	20年 0ヶ月 営業職 営業職 監督職 一般職	(主務) 主事補	(1) / 20年 0ヶ月	点數					2010年04月01日	0	
			(成退) 成退グレード0.5	(1) / 20年 0ヶ月	点數							
			(能力) 能力グレード0.4	(1) / 20年 0ヶ月	点數							
			(役職) 一般職員	(1) / 20年 0ヶ月	点數							
11300 東京営業第3G 100107 石川 杯海	男性 1965年04月12日 44歳 44歳	22年 0ヶ月 営業職 営業職 管理職	(主務) 主事補	(3) / 4年 0ヶ月	点數					2010年04月01日	0	
			(成退) 成退グレード0.3	(3) / 4年 0ヶ月	点數							
			(能力) 能力グレード0.3	(3) / 4年 0ヶ月	点數							
			(役職) リーダー	(3) / 4年 0ヶ月	点數							
11300 東京営業第3G 100110 藤田 響	男性 1966年07月12日 43歳 43歳	21年 0ヶ月 営業職 営業職 監督職 一般職	(主務) 主事補	(3) / 4年 0ヶ月	点數					2010年04月01日	0	
			(成退) 成退グレード0.3	(3) / 4年 0ヶ月	点數							
			(能力) 能力グレード0.4	(1) / 4年 0ヶ月	点數							
			(役職) 一般職員	(1) / 4年 0ヶ月	点數							
11300 東京営業第3G 100505 丸山 遥	女性 1967年01月12日 43歳 43歳	20年 0ヶ月 営業職 営業職 監督職 一般職	(主務) 主事補	(2) / 20年 0ヶ月	点數					2010年04月01日	0	
			(成退) 成退グレード0.5	(2) / 20年 0ヶ月	点數							
			(能力) 能力グレード0.4	(2) / 20年 0ヶ月	点數							
			(役職) リーダー	(2) / 20年 0ヶ月	点數							
11400 技術管理G 100510 武田 結衣	女性 1970年02月10日 40歳 40歳	17年 0ヶ月 営業職 営業事務職 上級職 一般職	(主務) 主事補	(2) / 4年 0ヶ月	点數					2010年04月01日	0	
			(成退) 成退グレード0.5	(2) / 4年 0ヶ月	点數							
			(能力) 能力グレード0.3	(2) / 4年 0ヶ月	点數							
			(役職) リーダー	(2) / 4年 0ヶ月	点數							
11400 東京営業管理G 200505 村上 人輔	男性 1968年02月12日 42歳 12歳	19年 0ヶ月 営業職 営業職 監督職 一般職	(主務) 主事補	(1) / 19年 0ヶ月	点數					2010年04月01日	0	
			(成退) 成退グレード0.5	(1) / 19年 0ヶ月	点數							
			(能力) 能力グレード0.4	(1) / 19年 0ヶ月	点數							
			(役職) 一般職員	(1) / 19年 0ヶ月	点數							
12100 技術第1G 100307 池野 陽菜	女性 1969年09月12日 40歳 40歳	18年 0ヶ月 技術職 技術職 サポート職 管理職	(主務) 主事補	(1) / 4年 0ヶ月	点數					2010年04月01日	0	
			(成退) 成退グレード0.5	(1) / 4年 0ヶ月	点數							
			(能力) 能力グレード0.3	(1) / 4年 0ヶ月	点數							
			(役職) グループ長代理	(1) / 4年 0ヶ月	点數							
12200 技術第2G 100304 高田 さくら	女性 1966年11月12日 43歳 13歳	21年 0ヶ月 技術職 技術職 サポート職 管理職	(主務) 主事補	(1) / 4年 0ヶ月	点數					2010年04月01日	0	
			(成退) 成退グレード0.5	(1) / 4年 0ヶ月	点數							
			(能力) 能力グレード0.3	(1) / 4年 0ヶ月	点數							
			(役職) リーダー	(1) / 4年 0ヶ月	点數							

退職予定者照会&一覧

確定区分	従業員番号 従業員氏名	所属部門コード 所属部門コード名称	異動分類種別 異動分類種別名称	退職予定日	退職理由コード 理由	性別区分	生年月日	実年齢(歳)	入社年月日	勤続年数(年)	社員区分
未確定	100201 吉田 総一郎	13000 マーケティング部	6010 自己都合退職	2011/03/31	0J 自己都合退職	男性	1959/03/01	61	1982/04/01	38	管理職
未確定	100206 井上 勤太郎	43000 工場管理部	6010 自己都合退職	2011/03/31	0J 自己都合退職	男性	1959/03/01	61	1982/10/01	37	管理職
未確定	100207 木村 祐樹	11100 東京営業第 1 G	6010 自己都合退職	2011/03/31	0J 自己都合退職	男性	1960/06/06	60	1983/04/01	37	管理職
未確定	100209 清水 和昭	12100 技術第 1 G	6010 自己都合退職	2011/03/31	0J 自己都合退職	男性	1960/06/06	60	1983/04/01	37	管理職
未確定	100302 田村 紀子	41200 製造第 2 G	6010 自己都合退職	2011/03/31	0J 自己都合退職	女性	1960/06/06	60	1983/04/01	37	管理職
未確定	100303 竹内 美千代	11300 東京営業第 3 G	6010 自己都合退職	2011/03/31	0J 自己都合退職	女性	1962/08/29	57	1986/04/01	34	管理職
未確定	100304 金子 加奈子	21200 大阪営業第 2 G	6010 自己都合退職	2011/03/31	0J 自己都合退職	女性	1962/08/30	57	1986/04/01	34	管理職
未確定	100307 石田 久美子	12200 技術第 2 G	6010 自己都合退職	2011/03/31	0J 自己都合退職	女性	1963/10/02	56	1986/04/01	34	管理職
未確定	100308 上田 望	41100 製造第 1 G	6010 自己都合退職	2011/03/31	0J 自己都合退職	女性	1963/10/03	56	1986/04/01	34	管理職
未確定	100403 阿部 蓮	12100 技術第 1 G	6010 自己都合退職	2011/03/31	0J 自己都合退職	男性	1964/11/08	55	1987/04/01	33	管理職
未確定	100404 橋本 翼	11100 東京営業第 1 G	6010 自己都合退職	2011/03/31	0J 自己都合退職	男性	1964/11/09	55	1987/04/01	33	管理職
未確定	100405 山下 颯太	11300 東京営業第 3 G	6010 自己都合退職	2011/03/31	0J 自己都合退職	男性	1965/02/12	55	1988/04/01	32	一般職
未確定	100409 小川 翔	21200 大阪営業第 2 G	6010 自己都合退職	2011/03/31	0J 自己都合退職	男性	1965/06/12	55	1988/04/01	32	管理職
未確定	100410 藤田 響	11300 東京営業第 3 G	6010 自己都合退職	2011/03/31	0J 自己都合退職	男性	1966/07/12	54	1989/04/01	31	一般職
未確定	100502 谷口 凜	12100 技術第 1 G	6010 自己都合退職	2011/03/31	0J 自己都合退職	女性	1966/09/12	53	1989/04/01	31	一般職
未確定	100504 高田 さくら	12200 技術第 2 G	6010 自己都合退職	2011/03/31	0J 自己都合退職	女性	1966/11/12	53	1989/04/01	31	一般職

当帳票はユーザー様にて任意に設定を行っていただくことが可能です



研修受講予定者&確定者一覧表印刷

従業員番号 従業員氏名	実年齢(歳) 性別名称	部門 部門名称	研修コース名称コード 研修コース名称番号	研修コース名称名称	開催期間開始 研修時間開始	開催期間終了 研修時間終了	開催場所	状況
100105 渡辺 五郎	69歳 7ヶ月 男性	10000 東京本社	K001 003	上級管理向けマネジメント指導者研修	2011年04月15日 09:30	2011年04月16日 18:00	セミナールーム502	予定
100204 山口 祐	61歳 5ヶ月 男性	21000 大阪営業部	K001 005	上級管理向けマネジメント指導者研修	2013年12月28日 09:00	2013年12月30日 17:30	天王洲アイルW01会議室	予定
100207 木村 祐樹	60歳 1ヶ月 男性	11100 東京営業第1G	K001 004	上級管理向けマネジメント指導者研修	2012年04月15日 09:30	2012年04月16日 18:00	セミナールーム102	予定
100208 林 雅彦	60歳 1ヶ月 男性	14100 経理G	K001 004	上級管理向けマネジメント指導者研修	2012年04月15日 09:30	2012年04月16日 18:00	セミナールーム102	予定
100210 山崎 信彦	60歳 1ヶ月 男性	11400 東京営業管理G	K001 005	上級管理向けマネジメント指導者研修	2013年12月28日 09:00	2013年12月30日 17:30	天王洲アイルW01会議室	予定

当帳票はユーザー様にて任意に設定を行っていただくことが可能です

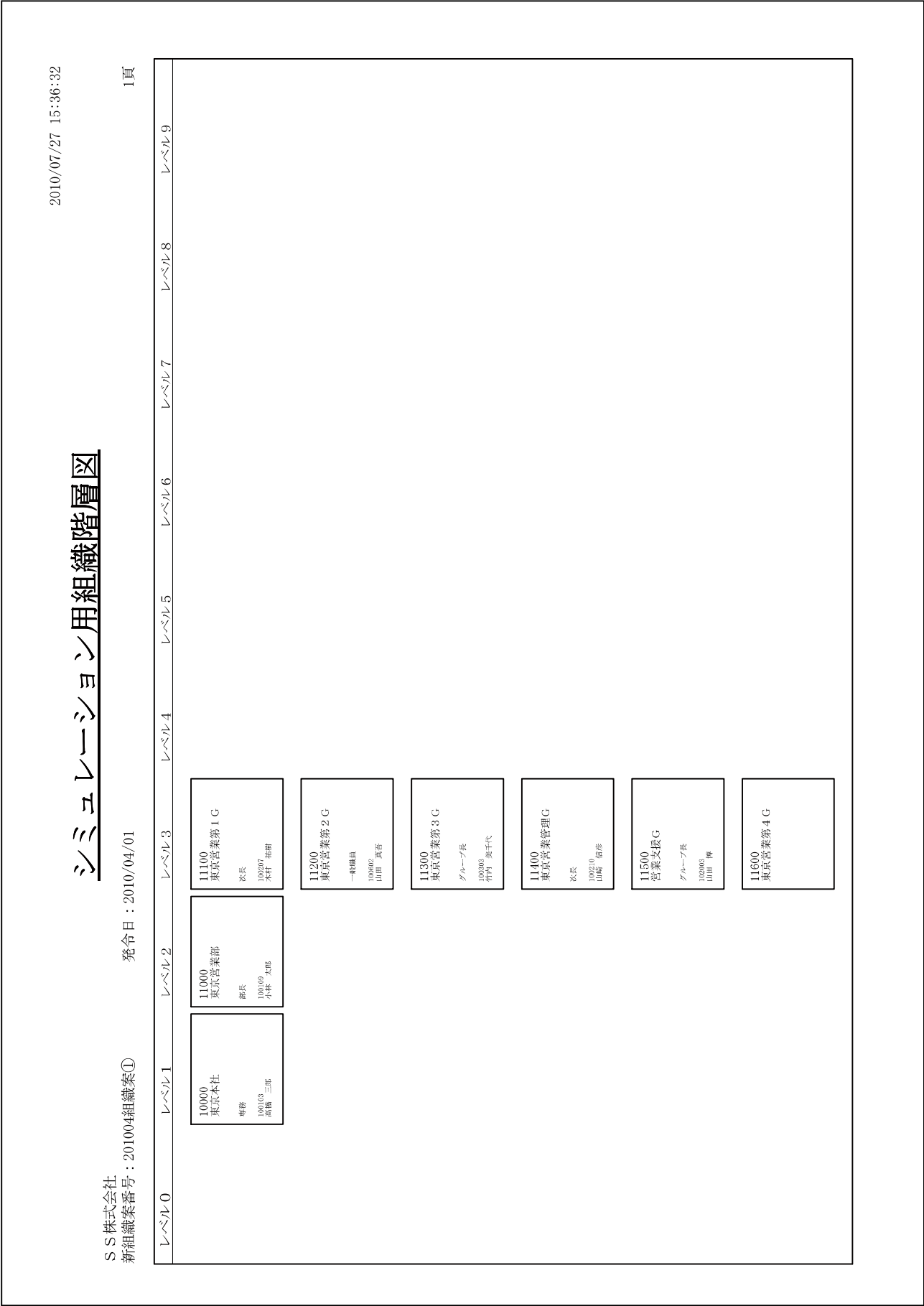

シミュレーション用組織別人員配置図

2010/07/27 15:38:11

SS株式会社  
新組織案番号：201004組織案①

発令日：2010/04/01  
社員区分：全て

1 頁

人員配置数										※ 人員配置数：左は配下所属含む総人員、右は配下所属含まない人員、カッコ内は兼務人員 ※ 太字は兼務者 カッコ内の数字は社員区分 (略称)、*は女性をあらわす、+は内定者をあらわす									
所属名称	人数	兼務	兼務人数	兼務人数	兼務人数	兼務人数	兼務人数	兼務人数	兼務人数	所属名称	人数	兼務	兼務人数	兼務人数	兼務人数	兼務人数	兼務人数	兼務人数	兼務人数
東京本社	85	3	3	0	0	0	0	0	0	田中 四郎	100104	(役)	100104	田中 四郎	100104	(役)	100104	田中 四郎	100104
└東京営業部	33	0	1	0	0	0	0	0	0	高橋 三郎	100103	(役)	100103	高橋 三郎	100103	(役)	100103	高橋 三郎	100103
└└東京営業第1 G	7	0	0	7	0	0	0	0	0	渡辺 太郎	100109	(管)	100207	木村 祐樹	100404	(管)	100404	橋本 翼	100406
└└└東京営業第2 G	5	0	0	5	0	0	0	0	0	村田 七海	100509	(管)	100701	中島 智	100701	(管)	100701	田村 淳	100703
└└└└東京営業第3 G	7	0	0	7	0	0	0	0	0	上田 誠也	101008	(管)	200503	長谷川 海斗	200503	(管)	200503	宮崎 彩花	200703
└└└└└東京営業管理G	5	0	0	5	0	0	0	0	0	坂本 亮太	200507	(管)	100405	山下 颯太	100405	(管)	100405	和田 奈津子	300114
└└└└└└営業支援G	4	0	0	4	0	0	0	0	0	山内 真吾	100602	(管)	100505	丸山 遥	100505	(管)	100505	石川 拓海	300112
└└└└└└└東京営業第4 G	4	0	0	4	0	0	0	0	0	武田 結衣	100410	(管)	200506	村上 大輔	200506	(管)	200506	吉田 拓也	300704
└└└└└└└└技術部	14	1	1	1	0	0	0	0	0	山崎 信彦	100210	(管)	100203	山田 博	100203	(管)	100203	水戸 修	300002
└└└└└└└└└技術第1 G	7	0	0	7	0	0	0	0	0	岡戸 美紀	300001	(管)	103004	片岡 修三	103004	(管)	103004	加藤 大二郎	300003
└└└└└└└└└└技術第2 G	6	1	6	1	0	0	0	0	0	田中 朝朗	100110	(管)	100507	河野 陽菜	100507	(管)	100507	谷口 凛	102001
└└└└└└└└└└└技術管理グループ	0	0	0	0	0	0	0	0	0	斎藤 九朗	100103	(管)	100605	石木 智也	100605	(管)	100605	竹之内 直人	102001
└└└└└└└└└└└└マーケティンググループ	10	1	1	1	0	0	0	0	0	阿部 進	100403	(管)	100209	根本 幹久	300003	(管)	100209	高田 さくら	100705
└└└└└└└└└└└└製品企画G	5	1	5	1	0	0	0	0	0	池田 淳	100702	(管)	010101	竹之内 直人	100504	(管)	100504	山崎 晴彦	100705
└└└└└└└└└└└└└管理部	25	1	8	0	0	0	0	0	0	吉田 総一郎	100201	(管)	101001	小野 智	300115	(管)	300115	小島 悠美	100705
└└└└└└└└└└└└└└経理G	4	0	4	0	0	0	0	0	0	金子 和成	101004	(管)	100905	藤原 智也	100909	(管)	100909	石田 貴久	100705
└└└└└└└└└└└└└└人事総務SG	8	1	8	1	0	0	0	0	0	石川 賢久	107071	(管)	100801	川西 太郎	400001	(管)	400001	中山 美恵子	100805
└└└└└└└└└└└└└└情報システムG	5	0	5	0	0	0	0	0	0	山下 信次	101006	(管)	100802	西紀 則武	300111	(管)	300111	藤原 喜明	100805
大阪支社	16	0	1	0	0	0	0	0	0	前田 大和	100408	(管)	100804	坂本 雅彦	100901	(管)	100901	和田 翔	100805
└大阪営業部	15	0	1	0	0	0	0	0	0	松田 大成	100807	(管)	100804	後藤 涼	100807	(管)	100807	高橋 秀樹	100805
└└大阪営業第1 G	8	0	8	0	0	0	0	0	0	大塚 彩	200805	(管)	100804	石井 将成	100804	(管)	100804	小川 淳之介	100805
└└└大阪営業第2 G	6	0	6	0	0	0	0	0	0	長谷川 茂樹	100803	(管)	100804	青木 太一	200509	(管)	200509	藤井 優斗	200506
名古屋支社	13	0	1	0	0	0	0	0	0	山本 七郎	100107	(管)	100906	遠藤 匠	200508	(管)	200508	中島 翔太	200506
└名古屋営業部	12	0	2	0	0	0	0	0	0	山口 祐	100204	(管)	100906	五十嵐 真奈美	102004	(管)	102004	小川 翔	200506
└└名古屋営業第1 G	5	0	5	0	0	0	0	0	0	金子 加奈子	200502	(管)	100906	阿部 正輝	100703	(管)	100703	福田 義彦	200506
└└└名古屋営業第2 G	5	0	5	0	0	0	0	0	0	伊藤 義彦	100106	(管)	100906	佐々木 梧	100223	(管)	100223	福田 真吾	200506
福岡工場	69	1	2	0	0	0	0	0	0	柴田 優	200701	(管)	100906	森田 浩之介	101009	(管)	101009	原田 昌弘	200506
└製造部	51	0	2	0	0	0	0	0	0	阿田 浩孝	100801	(管)	100906	岡本 馨	100906	(管)	100906	藤原 健一	200506
└└製造第1 G	19	0	19	0	0	0	0	0	0	島田 葵	100501	(管)	100906	岡本 馨	100906	(管)	100906	中村 花	200506
└└└製造第2 G	20	0	20	0	0	0	0	0	0	森田 健子	100309	(管)	100906	岡本 馨	100906	(管)	100906	安藤 桜	200506
└└└└製造第3 G	20	0	20	0	0	0	0	0	0	中村 八郎	100108	(管)	100906	岡本 馨	100906	(管)	100906	高橋 悠	200506
└└└└└製造第4 G	10	0	10	0	0	0	0	0	0	山田 美彦	201006	(管)	100906	岡本 馨	100906	(管)	100906	高橋 悠	200506
└└└└└└製造第5 G	10	0	10	0	0	0	0	0	0	山本 美穂	201006	(管)	100906	岡本 馨	100906	(管)	100906	高橋 悠	200506
└└└└└└└製造第6 G	10	0	10	0	0	0	0	0	0	工藤 真央	200705	(管)	100906	岡本 馨	100906	(管)	100906	高橋 悠	200506
└└└└└└└└製造第7 G	10	0	10	0	0	0	0	0	0	渡辺 健太	201004	(管)	100906	岡本 馨	100906	(管)	100906	高橋 悠	200506
└└└└└└└└└製造第8 G	10	0	10	0	0	0	0	0	0	山口 太一	200604	(管)	100906	岡本 馨	100906	(管)	100906	高橋 悠	200506
└└└└└└└└└└製造第9 G	10	0	10	0	0	0	0	0	0	松尾 優花	200905	(管)	100906	岡本 馨	100906	(管)	100906	高橋 悠	200506
└└└└└└└└└└└製造第10 G	10	0	10	0	0	0	0	0	0	藤本 愛	200508	(管)	100906	岡本 馨	100906	(管)	100906	高橋 悠	200506
└└└└└└└└└└└└設計開発部	6	0	6	0	0	0	0	0	0	渡辺 健太	201010	(管)	100906	岡本 馨	100906	(管)	100906	高橋 悠	200506
└└└└└└└└└└└└└設計開発G	6	0	6	0	0	0	0	0	0	加藤 亜美	200909	(管)	100906	岡本 馨	100906	(管)	100906	高橋 悠	200506

### 昇給決定額集計表

22



## 昇給決定額一覽表

[illegible]



賞与決定額集計表

SS株式会社  
実施年月：2010/12

2010.07.27 16:05:18  
1 頁

所属部門名称 協会体系	対象人数	賞与基準賃金	賞与業績加算	賞与額						前年度支払額	差額	比率
東京本社 東京（東京のみ）	1	889,090	250,000	889,090						889,090	0	0.00%
（部門合計）	1		250,000	889,090						889,090	0	0.00%
（平均）			250,000	889,090						889,090	0	0.00%
東京営業部 東京（東京のみ）	1	685,820	560	685,820						685,820	0	0.00%
（部門合計）	1		560	685,820						685,820	0	0.00%
（平均）			560	685,820						685,820	0	0.00%
大阪 大阪（大阪のみ）	3	1,638,840	750,000	2,538,840						2,538,840	0	0.00%
（部門合計）	3		750,000	2,538,840						2,538,840	0	0.00%
（平均）				846,280						846,280	0	0.00%
関西企画G 関西（関西のみ）	3	1,628,910	690,250	2,229,160						2,229,160	0	0.00%
（部門合計）	3		690,250	2,229,160						2,229,160	0	0.00%
（平均）			230,083	743,053						743,053	0	0.00%
管理課 東京（東京のみ）	4	737,100	1,400,000	2,137,100						2,137,100	0	0.00%
（部門合計）	4		1,400,000	2,137,100						2,137,100	0	0.00%
（平均）			350,000	534,275						534,275	0	0.00%
経理G 東京（東京のみ）	4	2,280,150	1,650,000	3,930,150						3,930,150	0	0.00%
（部門合計）	4		1,650,000	3,930,150						3,930,150	0	0.00%
（平均）			412,500	982,538						982,538	0	0.00%
大甲総務S・G 東京（東京のみ）	6	3,433,320	1,900,000	5,333,320						5,333,320	-100,000	-1.84%
（部門合計）	6		1,900,000	5,333,320						5,333,320	-100,000	-1.84%
（平均）			316,687	888,887						905,554	-16,666	-1.84%
情報システムG 東京（東京のみ）	4	2,222,550	1,050,000	3,272,550						3,272,550	0	0.00%
（部門合計）	4		1,050,000	3,272,550						3,272,550	-200,000	-5.70%
（平均）			262,500	818,138						808,138	-200,000	-5.70%
大阪支社 大阪（大阪のみ）	1	683,330	500	683,330						683,330	0	0.00%
（部門合計）	1		500	683,330						683,330	0	0.00%
（平均）			500	683,330						683,330	0	0.00%
大阪営業部 東京（東京のみ）	1	638,530	690,000	1,258,530						1,258,530	0	0.00%
（部門合計）	1		690,000	1,258,530						1,258,530	0	0.00%
（平均）			690,000	1,258,530						1,258,530	0	0.00%
大阪営業第1G 東京（東京のみ）	7	3,639,610	1,750,000	5,379,610						5,379,610	0	0.00%
（部門合計）	7		1,750,000	5,379,610						5,379,610	0	0.00%
（平均）			1,750,000	5,379,610						5,379,610	0	0.00%
大阪営業第2G 東京（東京のみ）	4	2,440,350	250,000	2,690,350						2,690,350	0	0.00%
（部門合計）	4		250,000	2,690,350						2,690,350	0	0.00%
（平均）			1,750,000	4,190,350						4,190,350	0	0.00%
（平均）			437,500	1,017,588						1,017,588	0	0.00%

SS株式会社

当年度月  
： 2010/12

所属部門名称  
： 会社

賞与体系  
： 賞与（定額のみ）

2010/07/27 15:59:43

1 頁

賞与決定額一覧表

従業員コード 従業員氏名	卒／中途年月 入社年月日 年齢 社員区分	学齢 勤続年数（勤続名称 役職名称）	賞与基準賃金	賞与基礎加算	賞与額						前年度支払額	差額 円率
100001 竹之内 直人	大学 1992/04/01 40歳 管理職	40歳 社内スタッフ管理職 18年8ヶ月 部長	477,000	500	500						477,550	0.00%
100105 渡辺 五郎	大学 1985/12 50歳 管理職 1980/10/01 管理職	50歳 管理職 30年2ヶ月 その他 支社長	639,000	250,000	250,000						889,000	0.00%
100106 伊藤 八郎	大学 1985/12 57歳 管理職 1980/10/01 管理職	57歳 管理職 30年2ヶ月 支社長	634,200	200,000	200,000						834,200	0.00%
100107 山本 七郎	大学 1985/12 57歳 管理職 1980/10/01 管理職	57歳 管理職 30年2ヶ月 支社長	682,800	500	500						683,300	0.00%
100108 中村 八郎	大学 1985/12 57歳 管理職 1980/10/01 管理職	57歳 管理職 30年2ヶ月 支社長	682,800	400	400						683,200	0.00%
100109 小林 太郎	大学 1985/12 57歳 管理職 1980/10/01 管理職	57歳 管理職 30年2ヶ月 支社長	685,200	500	500						685,820	0.00%
100110 斎藤 九朗	大学 1985/12 57歳 管理職 1980/10/01 管理職	57歳 管理職 30年2ヶ月 支社長	680,400	400	400						680,800	0.00%
100111 加藤 十郎	大学 1985/12 57歳 管理職 1980/10/01 管理職	57歳 管理職 30年2ヶ月 支社長	656,100	800,000	800,000						1,456,100	0.00%
100201 吉田 健一郎	大学 1982/04/01 51歳 管理職	51歳 管理職 28年8ヶ月 支社長	658,500	550,000	550,000						1,208,500	0.00%
100202 山田 義彦	大学 1982/04/01 51歳 管理職	51歳 管理職 28年8ヶ月 支社長	658,500	300	300						658,800	0.00%
100203 佐々木 啓	大学 1982/04/01 51歳 管理職	51歳 管理職 28年8ヶ月 支社長	658,500	500,000	500,000						1,158,500	0.00%
100204 山口 祐	大学 1982/04/01 51歳 管理職	51歳 管理職 28年8ヶ月 支社長	658,500	800,000	800,000						1,458,500	0.00%
100205 松本 健之助	大学 1982/04/01 51歳 管理職	51歳 管理職 28年8ヶ月 支社長	656,100	550,000	550,000						1,206,100	0.00%
100206 井上 樹太郎	大学 1982/04/01 51歳 管理職	51歳 管理職 28年8ヶ月 支社長	656,100	550,000	550,000						1,206,100	0.00%
100207 木村 祐樹	大学 1983/04/01 50歳 管理職	49歳 管理職 27年8ヶ月 支社長	658,500	550,000	550,000						1,208,500	0.00%
100208 林 雅彦	大学 1983/04/01 50歳 管理職	49歳 管理職 27年8ヶ月 支社長	658,500	550,000	550,000						1,208,500	0.00%

諸届申請決裁処理

申請日 基準資格等級名称	申請書No. 諸届・申請の種類	所属部門所属名	従業員番号 従業員氏名	利用者限定項目名 申請時内容	決裁状況	スキル体系名称	第一階層名称 第二階層名称	スキル名称 備考：スキル情報	保有スキルレベル 必要スキルレベル
2012/04/01	02 スキル申請	東京営業第4 G	010101 山田 直人						
2012/04/01 参与	02 スキル申請	東京営業第4 G	010101 山田 直人			スキルコンピテンシー	営業職 専門分野共通	A：自己統制力ｺﾛﾍﾞﾅﾝｼｰ	3
2012/04/01 参与	02 スキル申請	東京営業第4 G	010101 山田 直人			スキルコンピテンシー	営業職 専門分野共通	A：自己適応力ｺﾛﾍﾞﾅﾝｼｰ	3
2012/04/01 参与	02 スキル申請	東京営業第4 G	010101 山田 直人			スキルコンピテンシー	営業職 専門分野共通	A：自己展開力ｺﾛﾍﾞﾅﾝｼｰ	3
2012/04/01 参与	02 スキル申請	東京営業第4 G	010101 山田 直人			スキルコンピテンシー	営業職 専門分野共通	A：自己変革力ｺﾛﾍﾞﾅﾝｼｰ	3
2012/04/01 参与	02 スキル申請	東京営業第4 G	010101 山田 直人			スキルコンピテンシー	営業職 専門分野共通	B：対人追求力ｺﾛﾍﾞﾅﾝｼｰ	4
2012/04/01 参与	02 スキル申請	東京営業第4 G	010101 山田 直人			スキルコンピテンシー	営業職 専門分野共通	B：対人協調力ｺﾛﾍﾞﾅﾝｼｰ	4
2012/04/01 参与	02 スキル申請	東京営業第4 G	010101 山田 直人			スキルコンピテンシー	営業職 専門分野共通	B：対人指導力ｺﾛﾍﾞﾅﾝｼｰ	4
2012/04/01 参与	02 スキル申請	東京営業第4 G	010101 山田 直人			スキルコンピテンシー	営業職 専門分野共通	B：対人変革力ｺﾛﾍﾞﾅﾝｼｰ	4
2012/04/01 参与	02 スキル申請	東京営業第4 G	010101 山田 直人			スキルコンピテンシー	営業職 専門分野共通	C：成果追求力ｺﾛﾍﾞﾅﾝｼｰ	4
2012/04/01 参与	02 スキル申請	東京営業第4 G	010101 山田 直人			スキルコンピテンシー	営業職 専門分野共通	C：成果調整力ｺﾛﾍﾞﾅﾝｼｰ	4
2012/04/01 参与	02 スキル申請	東京営業第4 G	010101 山田 直人			スキルコンピテンシー	営業職 専門分野共通	C：成果統合力ｺﾛﾍﾞﾅﾝｼｰ	4
2012/04/01 参与	02 スキル申請	東京営業第4 G	010101 山田 直人			スキルコンピテンシー	営業職 専門分野共通	C：成果創造力ｺﾛﾍﾞﾅﾝｼｰ	4
2012/04/01 参与	02 スキル申請	東京営業第4 G	010101 山田 直人			スキルコンピテンシー	営業職 専門分野共通	D：戦略遂行力ｺﾛﾍﾞﾅﾝｼｰ	2
2012/04/01 参与	02 スキル申請	東京営業第4 G	010101 山田 直人			スキルコンピテンシー	営業職 専門分野共通	D：戦略調整力ｺﾛﾍﾞﾅﾝｼｰ	2
2012/04/01 参与	02 スキル申請	東京営業第4 G	010101 山田 直人			スキルコンピテンシー	営業職 専門分野共通	D：戦略立案力ｺﾛﾍﾞﾅﾝｼｰ	2
2012/04/01	02		010101			スキルコンピテンシー	営業職	D：戦略創造力ｺﾛﾍﾞﾅﾝｼｰ	

当帳票はユーザー様にて任意に設定を行っていただくことが可能です

2015/07/29 14:57:13

帳票ID：QL001710 SS商事株式会社

出力者：高橋 秀樹

1頁

マイナンバーチェックリスト

従業員コード	従業員氏名	マイナンバー	所属部門コード	所属部門名称		マイナンバー	続柄コード	続柄名称	所得税徴収	社保加入	課税	入社年月日	有効期限	在籍区分名称	社員区分名称	除外事由
				給与計算フラグ	給与計算フラグ							生年月日	有効期限			
100103	高橋 三郎	100024816612	10000	対象	東京本社 甲欄	対象	有	2999/12/31	在籍	0	役員					
100104	田中 四郎	544916916643	10000	対象	東京本社 甲欄	対象	有	2999/12/31	在籍	0	役員					
100105	渡辺 五郎	430913806390	10000	対象	東京本社 甲欄	対象	有	2999/12/31	在籍	0	管理職					
100109	小林 太郎	596999686525	11000	対象	東京営業部 甲欄	対象	有	2999/12/31	在籍	0	管理職					
100207	木村 祐樹	495454826382	11100	対象	東京営業第1 G 甲欄	対象	有	2999/12/31	在籍	0	管理職					
100404	橋本 翼	707103790529	11100	対象	東京営業第1 G 甲欄	対象	有	2999/12/31	在籍	0	管理職					
100509	村田 七海	939107423694	11100	対象	東京営業第1 G 甲欄	対象	有	2999/12/31	在籍	0	一般職					
101008	上田 誠也	917872595349	11100	対象	東京営業第1 G 甲欄	対象	有	2999/12/31	在籍	0	一般職					
104001	鈴木 花子	638133787520	11100	対象	東京営業第1 G 甲欄	対象外	有	2999/12/31	在籍	0	一般職					
100602	山田 真吾	985104466776	11200	対象	東京営業第2 G 甲欄	対象	有	2999/12/31	在籍	0	一般職					
104003	海藤 絢音	934997169451	11200	対象	東京営業第2 G 甲欄	対象	有	2999/12/31	在籍	0	一般職					
104005	中野 浩二	121839385369	11200	対象	東京営業第2 G 甲欄	対象	有	2999/12/31	在籍	0	一般職					

退職金計算基礎資料印刷

会社名  
基本評価ランク  
参考基本ポイント単価

エス・エス商事株式会社  
C  
10,000

所属部門コード 所属部門名称	従業員番号 従業員氏名	役職名称	生年月日	定年到達日	年齢	退職金起算日	参考基本ポイント 単価フラグ	実退職日	勤続(退職時点)	ポイント (当年累	給与、P金当年累
11000 東京営業部	100109 小林 太郎	部長				1					
11000 東京営業部	100109 小林 太郎	部長	1953/03/09	2013/03/08	58歳	1980/10/01	1	2013/03/31	31年 6ヶ月	603	9045000
11000 東京営業部	100109 小林 太郎	部長				1					
11100 東京営業第1グループ	100207 木村 祐樹	次長				1					
11100 東京営業第1グループ	100207 木村 祐樹	次長				1					
11100 東京営業第1グループ	100207 木村 祐樹	次長	1960/06/06	2020/06/05	50歳	1983/04/01	1	2020/06/30	29年 0ヶ月	612	9180000
11100 東京営業第1グループ	100207 木村 祐樹	次長				1					
11100 東京営業第1グループ	100404 橋本 翼	グループ長	1964/11/09	2024/11/08	46歳	1987/04/01	1	2024/11/30	25年 0ヶ月	550	8250000
11100 東京営業第1グループ	100404 橋本 翼	グループ長				1					
11100 東京営業第1グループ	100406 森 隼人	一般職員	1965/03/12	2025/03/11	46歳	1988/04/01	1	2025/03/31	24年 0ヶ月	542	8130000
11100 東京営業第1グループ	100406 森 隼人	一般職員				1					
11100 東京営業第1グループ	100509 村田 七海	グループ長代理	1970/01/12	2030/01/11	41歳	1993/04/01	1	2030/01/31	19年 0ヶ月	357	5355000
11100 東京営業第1グループ	100509 村田 七海	グループ長代理				1					
11100 東京営業第1グループ	100701 中島 智	一般職員	1975/04/22	2035/04/21	35歳	1998/04/01	1	2035/04/30	14年 0ヶ月	152	2280000
11100 東京営業第1グループ	100701 中島 智	一般職員				1					
11100 東京営業第1グループ	101008 上田 誠也	一般職員	1982/07/09	2042/07/08	28歳	2005/04/01	1	2042/07/31	7年 0ヶ月	29	435000
11100 東京営業第1グループ	101008 上田 誠也	一般職員				1					
11200 東京営業第2グループ	100305 和田 佳代	グループ長				1					
11200 東京営業第2グループ	100305 和田 佳代	グループ長				1					
11200 東京営業第2グループ	100305 和田 佳代	グループ長	1963/08/31	2023/08/30	46歳	1986/04/01	1	2023/08/31	26年 0ヶ月	228	3420000
11200 東京営業第2グループ	100305 和田 佳代	グループ長				1					

当帳票はユーザー様にて任意に設定を行っていただくことが可能です

処理日：平成 22 年 7 月 26 日

退職金明細書

会社名称 S S 株式会社

所 属	11200	東京営業第 2 G	従業員コード	100908	氏 名	中川 茂
-----	-------	-----------	--------	--------	-----	------

◆ 支払明細書 ◆ [支払額内訳]

支 払 項 目	金 額	控 除 項 目	金 額
退職金 (前払金)	555,000 ( 0 )	退職所得税 退職住民税 貸付金残高	B C 0 0
課税退職金支払額 A	555,000		
支 払 額 合 計	555,000	控 除 額 合 計	0
		差 引 支 払 額	555,000

[税金関係]

I. 退職所得税 (B) 課税対象額	
課税対象額 (A - D) ÷ 2	0
A 課税退職金支払額	555,000
D 退職金特別控除額	3,200,000 (勤続年数： 8 年)
II. 退職住民税 (C) 課税対象額及び内訳	
課税対象額 (A - D) ÷ 2	0
道府県民税	0
市町村民税	0

退職金 (①+②+③+④+⑤+⑥)	課 / 非	555,000
内		
①退職金		555,000
②		
③		
④		
⑤		
⑥		
生年月日	昭和 54 年 10 月 22 日	
退職金起算日	平成 14 年 4 月 1 日	
退職年月日	平成 21 年 10 月 30 日	
勤続期間 (不在籍除く)	7 年 7 ヶ月	
勤続期間	7 年 7 ヶ月	
ポイント	37.0	
三菱東京UFJ 大阪営業部		
普通	9312031	555,000
振		
込		
内		
容		

WORD 差込印刷機能により  
ユーザー様にてレイアウト  
変更可能です



帳票ID:HR010610 SS株式会社

2010/07/27 16:44:36  
1 頁

支給一覧確認リスト

2010年11月支給分

従業員コード 従業員氏名 所属部門/コード 所属部門/所属名	退職給付権定額 (給付P/金庫支払済)	定額支給1 当年累 定額支給2 当年累 定額支給3 当年累 定額支給4 当年累 定額支給5 当年累	所得税 特別控除額 住民税 社会保険料 共済金 他控除金	他控除金1 当年累 他控除金2 当年累 他控除金3 当年累 他控除金4 当年累 他控除金5 当年累	控除合計 差し引金額	社員区分名称 職名 職名 職名 職名 職名	基礎資格等級名称 成果資格等級名称 能力資格等級名称	生年月日 定年到達日	退職金計算日 支払開始日	勤続 (退職時点年齢)	各種アーブル ポイント (P 前年支払済)	各種アーブル ポイント (P 前年支払済)	退職事由係数	
01001 竹之内 直人 12100 技術第1 G	5,430,000	0 ( 15,700,000) 0 0 0 0	0 0 0 0 0	0 0 0 0 0	5,430,000	0 管理職 部長 社内スタッフ管理職 上級職	参加 成績グレード07 能力グレード07	1950/12/01 2010/11/30	1980/10/01 2010/11/30	30年 2ヶ月 59歳 (60歳)	202 100	202 100	382	1
10001 佐藤 一郎 90000 社長室	3,030,000	0 ( 15,700,000) 0 0 0 0	0 0 0 0 0	0 0 0 0 0	3,030,000	0 役員 専任役員 管理職 その他 管理職	役員 成績グレード10 能力グレード10	1950/12/01 2010/11/30	1980/10/01 2010/11/30	30年 2ヶ月 59歳 (60歳)	202	202	202	1
合 計	8,460,000 ( )	0 ( 31,400,000) 0 0 0 0	0 0 0 0 0	0 0 0 0 0	8,460,000	0								

退職所得の源泉・特別徴収票

平成22 年分 退職所得の源泉徴収票・特別徴収票

退

支 払 を 受ける者	住所又は居所	東京都品川区西五反田4-28-12												
	平成22 年1月 1 日 の 住 所	東京都品川区西五反田4-28-12												
	氏 名	(役職名)専務 高橋 三郎												
区 分	支 払 金 額	源泉徴収税額	特 別 徴 収 税 額											
			市 町 村 民 税		道 府 県 民 税									
所得税法 第201条第 1 項第 1 号並びに地方 税 法 第50条の6第 1 号及び第 2 号 条 の 6 第1項第1号適用分	3,067,500	0	0		0									
所得税法 第201条第 1 項第 2 号並びに地方 税 法 第50条の6第 1 項第 2 号及び第 2 号 条 の 6 第1項第2号適用分														
所得税法 第201条第 3 項並びに 地方税法 第50条 の 6第 2 項及び 第328条の6 第 2 号適用分														
退 職 所 得 控 除 額	勤 続 年 数	就 職 年 月 日	退 職 年 月 日											
1,570 <sup>万円</sup>	31 <sup>年</sup>	昭和55年10月01日	平成22年12月31日											
(摘要)														
支 払 者	住所 (居所) 又は所在地	東京都 品川区戸越												
	氏 名 又 は 名 称	S S 商事株式会社 (電話) 03-992-919001												
	署 番 号	3	3	1	4	1	整 理 番 号	0	4	0	1	8	4	9

316

10000 東京本社  
100103 高橋 三郎

平成22 年分 退職所得の源泉徴収票・特別徴収票

退

支 払 を 受ける者	住所又は居所	東京都品川区西五反田8-5-1-407												
	平成22 年1月 1 日 の 住 所	東京都品川区 南品川												
	氏 名	(役職名)常務 田中 四郎												
区 分	支 払 金 額	源泉徴収税額	特 別 徴 収 税 額											
			市 町 村 民 税		道 府 県 民 税									
所得税法 第201条第 1 項第 1 号並びに地方 税 法 第50条の6第 1 号及び第 2 号 条 の 6 第1項第1号適用分	3,067,500	0	0		0									
所得税法 第201条第 1 項第 2 号並びに地方 税 法 第50条の6第 1 項第 2 号及び第 2 号 条 の 6 第1項第2号適用分														
所得税法 第201条第 3 項並びに 地方税法 第50条 の 6第 2 項及び 第328条の6 第 2 号適用分														
退 職 所 得 控 除 額	勤 続 年 数	就 職 年 月 日	退 職 年 月 日											
1,570 <sup>万円</sup>	31 <sup>年</sup>	昭和55年10月01日	平成22年12月31日											
(摘要)														
支 払 者	住所 (居所) 又は所在地	東京都 品川区戸越												
	氏 名 又 は 名 称	S S 商事株式会社 (電話) 03-992-919001												
	署 番 号	3	3	1	4	1	整 理 番 号	0	4	0	1	8	4	9

316

10000 東京本社  
100104 田中 四郎

年度別退職引当金部門別総括表印刷

2011年度

部門名称	基準(タイトル) 退職金基準額	A:当期末要支給人数 A:当期末要支給額	B:前期末要支給人数 B:前期末要支給額	C:Bの内当期中に退職したものに係わるもの(金額) C:Bの内当期中に退職したものに係わるもの(金額)	D:当期末在籍者の前期末要支給額 D:当期末在籍者の前期末要支給額	E:期中退職給与引当金発生基準人数 E:期中退職給与引当金発生基準額(平均)	前年度分引当金基準額 前年度分引当金基準額(平均)	(人数)
東京営業部	(当年P×単価の合計) 1,365,000	1名 9,045,000	1名 7,680,000	0名	1名 7,680,000	1名 1365000/人	1名 1275000/人	1,275,000
東京営業第1グループ	(当年P×単価の合計) 5,100,000	6名 33,630,000	6名 28,530,000	0名	6名 28,530,000	6名 850000/人	6名 860000/人	5,160,000
東京営業第2グループ	(当年P×単価の合計) 1,935,000	4名 16,050,000	4名 14,115,000	0名	4名 14,115,000	4名 483750/人	4名 472500/人	1,890,000
東京営業第3グループ	(当年P×単価の合計) 5,730,000	7名 37,537,500	7名 31,807,500	0名	7名 31,807,500	7名 818571/人	7名 760714/人	5,325,000
東京営業管理グループ	(当年P×単価の合計) 3,750,000	4名 23,700,000	4名 19,950,000	0名	4名 19,950,000	4名 937500/人	4名 885000/人	3,540,000
営業支援G	(当年P×単価の合計) 810,000	4名 1,380,000	4名 570,000	0名	4名 570,000	4名 202500/人	4名 191250/人	765,000
東京営業第4G	(当年P×単価の合計) 900,000	1名 6,075,000	1名 5,175,000	0名	1名 5,175,000	1名 900000/人	1名 885000/人	885,000
技術部	(当年P×単価の合計) 1,365,000	1名 8,670,000	1名 7,305,000	0名	1名 7,305,000	1名 1365000/人	1名 1200000/人	1,200,000
技術第1グループ	(当年P×単価の合計) 5,385,000	7名 33,690,000	7名 28,305,000	0名	7名 28,305,000	7名 769286/人	7名 711429/人	4,980,000
技術第2グループ	(当年P×単価の合計) 3,330,000	4名 19,777,500	4名 16,447,500	0名	4名 16,447,500	4名 832500/人	4名 686250/人	2,745,000
マーケティング部	(当年P×単価の合計) 1,350,000	1名 9,300,000	1名 7,950,000	0名	1名 7,950,000	1名 1350000/人	1名 1260000/人	1,260,000
広報グループ	(当年P×単価の合計) 945,000	4名 9,697,500	4名 8,752,500	0名	4名 8,752,500	4名 236250/人	4名 483750/人	1,935,000
製品企画グループ	(当年P×単価の合計) 855,000	4名 4,605,000	4名 3,750,000	0名	4名 3,750,000	4名 213750/人	4名 217500/人	870,000
管理部	(当年P×単価の合計) 1,830,000	5名 10,005,000	5名 8,175,000	0名	5名 8,175,000	5名 366000/人	5名 336000/人	1,680,000
経理グループ	(当年P×単価の合計) 1,860,000	4名 11,340,000	4名 9,480,000	0名	4名 9,480,000	4名 465000/人	4名 427500/人	1,710,000
人事総務サービスグループ	(当年P×単価の合計) 4,440,000	8名 28,147,500	8名 23,707,500	0名	8名 23,707,500	8名	8名	

当帳票はユーザー様にて任意に設定を行っていただくことが可能です

# 【人事管理システム帳票一覧】

---

コード名称テーブルブルーフリスト  
組織階層テーブルブルーフリスト  
セキュリティテーブル照会  
タブ構成マスタ登録(帳票出力機能)  
ユーザ権限マスター一覧表  
社会保険事業所マスタ登録  
元請金融機関チェックリスト  
元請個人所属振込先対応一覧  
条件マスタ照会  
給与体系マスタ照会  
市区町村マスタチェックリスト  
労働保険用事業所マスタチェックリスト  
必要スキル管理マスタ照会  
社員台帳  
組織図  
イメージデータリスト  
組織別人員明細リスト  
面接シート(WORD 差込)  
応募者・内定者一覧表  
異動発令一覧表  
辞令(WORD 差込)  
人事通達リスト(WORD 差込)  
雇用契約書(WORD 差込)  
異動分類種別マスター一覧表  
昇降格対象者一覧表  
処遇審査内容一覧  
退職予定者照会&一覧  
考課対象者一覧表  
考課結果一覧表  
考課グループ対象マスター一覧表  
コース別研修一計画表  
研修受講予定者&確定者一覧表

シミュレーション用組織階層図  
シミュレーション用組織別人員配置図  
シミュレーション用人員構成一覧表  
統計フォーム定義マスタ照会  
昇給構成一覧  
昇給決定額集計表  
昇給決定額一覧表  
給与辞令(WORD 差込)  
賞与構成一覧  
賞与決定額集計表  
賞与決定額一覧表  
諸届申請一覧表  
称定義異動連携チェックリスト  
健康保険組合固有項目チェック一覧  
PR 連携用エラーリスト  
データ入出力 入力エラーリスト  
スキル申請一覧表  
マイナンバーチェックリスト  
退職金計算基礎資料  
退職金債務基礎資料  
退職金明細書(WORD 差込)  
支給一覧確認リスト  
退職所得の源泉・特別徴収票  
年度別退職引当金部門別総括表  
部門別退職金引当金基礎資料  
退職金会計連携一次仕訳チェックリスト